

Circular 56/2023

- A los clubes (para general conocimiento)

CAMPEONATO DE CANARIAS CAMPO A TRAVÉS – Categorías Menores

CIRCUITO CASA MAYOR GUERRA (SAN BARTOLOMÉ)
19 DE MARZO DE 2023

Se comunica, para general conocimiento, el listado de inscritos y horario modificado para la celebración del “Campeonato de Canarias Campo a Través – Categorías Menores”.

La inscripción tiene un coste de 2 € por atleta. Cada club deberá realizar el pago de forma conjunta, mediante transferencia bancaria, **TODOS LOS ATLETAS INSCRITOS EN LA MISMA OPERACIÓN**, participen o no finalmente, en la cuenta de la Federación Canaria de Atletismo (se indica abajo), y enviar copia del justificante de pago al mail averdun@atletismocanario.es, indicando en el concepto del email **PAGO CUOTA – CTO. CANARIAS DE CAMPO A TRAVÉS – CATEGORÍAS MENORES**. **Antes de las 12:00 horas del jueves 16 de marzo de 2023**, tras ese período se procederá a **ELIMINAR DE LOS INSCRITOS TOD@S LOS ATLETAS QUE NO TENGAN LA CUOTA ABONADA Y NO HAYAN CUMPLIDO EL PROCEDIMIENTO COMPLETO ESTABLECIDO**.

(Caja Siete) ES56 3076 0030 56 2632297921

Las incidencias se podrán comunicar **ÚNICAMENTE** a través del mail averdun@atletismocanario.es y utilizando el formulario de atleta extranjero y/o independiente, hasta las 23:00 horas del miércoles 15 de marzo de 2023.

HORARIO MODIFICADO

Circuito Casa Mayor Guerra – San Bartolomé (Lanzarote)
Domingo 19 de marzo de 2023

HORA	CATEGORÍA
11:30	SUB 8 MASCULINO
11:40	SUB 8 FEMENINO
11:50	SUB10 MASCULINO
12:10	SUB10 FEMENINO
12:30	SUB12 MASCULINO
12:50	SUB12 FEMENINO
13:15	SUB14 MASCULINO
13:40	SUB14 FEMENINO

ATLETAS INSCRITOS

CROSS SUB10 MASCULINO BM						
Marca	Lic.	Nombre	Nac.	Año	Club	
	LZ-199	BARRIOS PAZ, AYTHAMI	ESP	14	PUERTO DEL CARMEN ATLETISMO	
	FV-784	BETANCOR VÁZQUEZ, IKER	ESP	15	EAMJ Playas de Jandia	
	FV-2262	BOIX CARMONA, JORGE	ESP	15	CD Jable del Sur Itagu	
	TF-1460	DE LEON GONZALEZ, MATEO	ESP	15	Club Aguerre	
	FV-799	DEL RÍO BETANCOR, IZAN	ESP	15	EAMJ Playas de Jandia	
	FV-2238	DOMINGO GARRIDO, ANTONIO	ESP	14	EAMJ Playas de Jandia	
	FV-13	FERNANDEZ BLANCO, BREIXO	ESP	15	Maxoathlon Fuerteventura	
	LZ-216	GARCIA BARAMBIO, AIDAN	ESP	14	PUERTO DEL CARMEN ATLETISMO	
	TF-3132	GARCIA GONZALEZ, OSCAR	ESP	14	Club Aguerre	
	TF-2340	GARCÍA HERNÁNDEZ, TOMÁS	ESP	14	C.A.Milla Chicharrera2007	
	HI-187	GARCIA PEREZ, AMENAY	ESP	14	C.A. Princesa Teseida	
	LZ-227	GONZALEZ ALVAREZ, EIDHER	ESP	14	PUERTO DEL CARMEN ATLETISMO	
	TF-3112	GONZALEZ DOMINGUEZ, MARCOS	ESP	14	Club Aguerre	
	TF-969	GONZALEZ RUIZ, ISAAC	ESP	15	C.A.Milla Chicharrera2007	
	LZ-458	GUILLEN GUILLEN, AIMAR	ESP	15	PUERTO DEL CARMEN ATLETISMO	
	LP-104	HERNANDEZ ACOSTA, JARED	ESP	14	CA Brisas el Paso	
	FV-2323	HERNANDEZ GARCIA, ION ARKAITZ	ESP	14	EAMJ Playas de Jandia	
	FV-536	LOPEZ GOMEZ, MARTIN	ESP	15	Maxoathlon Fuerteventura	
	TF-2139	LUIS GARCIA, RODRIGO	ESP	14	CA Puerto Cruz Realejos	
	LZ-375	OLIVERO HERNANDEZ, YOUNES	ESP	14	PUERTO DEL CARMEN ATLETISMO	
	TF-1396	PADILLA RAVELO, DARIO	ESP	15	C.A.Milla Chicharrera2007	
	TF-2930	PEREZ AGUILAR, TOMAS	ESP	14	Club Aguerre	
	HI-175	PEREZ MORALES, MARTIN	ESP	15	C.A. Princesa Teseida	
	GC-627	QUESADA TAMAYO, NAUM	ESP	15	CD UAVA	
	GC-215	RAMIREZ ARTILES, UNAI	ESP	14	CD UAVA	
	TF-920	RAMOS SANTOS, JOEL ALBERTO	ESP	14	C.A.Milla Chicharrera2007	
	FV-2248	REYES SANCHEZ, NIRIEL	ESP	15	EAMJ Playas de Jandia	
	FV-2231	RODRIGUEZ BETANCOR, ASIER	ESP	14	EAMJ Playas de Jandia	
	FV-2131	RODRIGUEZ GUERRA, ASIER	ESP	15	Maxoathlon Fuerteventura	
	FV-2007	RUIZ PERDOMO, MARTIN	ESP	15	EAMJ Playas de Jandia	
	FV-2304	SAA ROGER, PABLO VICENTE	ESP	15	Maxoathlon Fuerteventura	
	LZ-244	TORIBIO QUEIRUGA, TIAGO	ESP	14	PUERTO DEL CARMEN ATLETISMO	
	LZ-325	VALENCIA LOPEZ, PABLO	ESP	14	ADAL Lanzarote	
	FV-2251	VIDAL FARIÑA, JOSE	ESP	15	EAMJ Playas de Jandia	
	FV-566	VIERA CABALLERO, DANIEL	ESP	15	Maxoathlon Fuerteventura	
	FV-517	ZHENG , TINGXI	CHN	15	Maxoathlon Fuerteventura	
	GC-608661	ACOSTA VELAZQUEZ, ENEKO	ESP	15	CD UAVA	

FV-80	RODRIGUEZ MESA, JOEL	ESP	15	CD Jable del Sur Itagu
GC-632	RAMIREZ RODRIGUEZ, ASael	ESP	15	CD UAVA
FV-2092	EL MIMOUNI ABBOU, ZAKARIA	ESP	15	CD Jable del Sur Itagu
LP-39	CAMACHO PEREZ, SERGIO	ESP	15	CA Brisas el Paso
LZ-221	JORGE CABRERA, AREXE	ESP	15	PUERTO DEL CARMEN ATLETISMO
HI-177	QUINTERO JORGE, ALEJANDRO	ESP	15	C.A. Princesa Teseida
FV-786	BOULGREG HERNANDEZ, GELBRANDO	ESP	15	EAMJ Playas de Jandia
FV-2096	CABRERA MARTIN, BORJA	ESP	15	CD Jable del Sur Itagu
GC-478	GUERRA LORENZO, SEBASTIAN	ESP	15	CD UAVA
FV-1984	RIVERO AFONSO, DYLAN	ESP	15	EAMJ Playas de Jandia
LZ-245	RIJO TORIBIO, ARIDAY	ESP	15	PUERTO DEL CARMEN ATLETISMO
FV-660	MORALES GONZÁLEZ, CRISTIAN	ESP	15	EAMJ Playas de Jandia
GC-607700	LOPEZ GONZALEZ, DANIEL	ESP	14	CD UAVA
FV-2199	BRITO VERA, ACOYDAN RAUL	ESP	14	Maxoathlon Fuerteventura
TF-1788	RAMOS AMADOR, HECTOR	ESP	14	Club Agueré
TF-1726	DELGADO SALAS, MANUEL	ESP	14	Club Agueré
LZ-107	CONTRERAS DELGADO, ABIAN JESUS	ESP	14	ADAL Lanzarote
LP-32	PEREZ MARTIN, DIEGO	ESP	14	CA Brisas el Paso
FV-554	HABIBI BALLAL, TAHA	ESP	14	CD Jable del Sur Itagu
FV-697	PAEZ PEREZ, DARIO	ESP	14	CD Jable del Sur Itagu
FV-2200	CABRERA DIAZ, DIEGO	ESP	14	Maxoathlon Fuerteventura
LZ-210	DELGADO MARTIN, DANIEL	ESP	14	PUERTO DEL CARMEN ATLETISMO
LZ-279	BRITO RAMIREZ, JUAN ANGEL	ESP	14	ADAL Lanzarote
FV-63	CODICE , ELIA	ITA	14	Maxoathlon Fuerteventura
FV-10	TRAPP , PAUL HAGEN	GER	14	Maxoathlon Fuerteventura
FV-1970	TORRES DEL ROSARIO, MIGUEL ÁNGEL	ESP	14	EAMJ Playas de Jandia
FV-559	DOMINGUEZ DIZ, YOEL	ESP	14	CD Jable del Sur Itagu
HI-178	QUINTERO GONZALEZ, MIGUEL	ESP	14	C.A. Princesa Teseida
TF-1331	RAMOS ROMERO, SIMÓN	ESP	14	C.A.Milla Chicharrera2007
FV-115	CANO HENRÍQUEZ, ENZO	ESP	14	EAMJ Playas de Jandia
FV-2117	PERDOMO PEREZ, GABRIEL	ESP	14	Maxoathlon Fuerteventura
FV-1582	LINARES PEREZ, YEREDEY FRANCISCO	ESP	14	EAMJ Playas de Jandia
HI-10	QUINTERO QUINTERO, MARIO	ESP	14	C.A. Princesa Teseida
FV-2015	DIAZ FELIPE, TANAUSÚ	ESP	14	EAMJ Playas de Jandia

CROSS SUB8 MASCULINO PBM

Marca	Lic.	Nombre	Nac.	Año	Club
	HI-203	ACOSTA PADRON, MANUEL	ESP	17	C.A. Princesa Teseida
	TF-2093	ALONSO GONZÁLEZ, MATEO	ESP	16	TenerifeCajaCanarias
	FV-2244	ARREBOLA CILLER, HERMES	ESP	17	EAMJ Playas de Jandia
	FV-730	CABRERA EVORA, YA DEI	ESP	17	EAMJ Playas de Jandia

FV-731	CABRERA RODRÍGUEZ, MARCOS	ESP	17	EAMJ Playas de Jandia
FV-2299	CAMPO SOTO, JORDI	ESP	16	CD Jable del Sur Itagu
FV-2133	CODICE , MARSEL	ITA	16	Maxoathlon Fuerteventura
FV-2296	CRUZ RAMIREZ, CARLOS	ESP	16	CD Jable del Sur Itagu
LZ-210	DELGADO MARTIN, DANIEL	ESP	14	PUERTO DEL CARMEN ATLETISMO
FV-2220	GAIA BOCOS, MATEO	ESP	17	Maxoathlon Fuerteventura
FV-512	GOMEZ NAVARRO, IKER	ESP	16	Maxoathlon Fuerteventura
FV-2229	GONZALEZ CABRERA, MIGUEL	ESP	17	EAMJ Playas de Jandia
FV-483	GONZALEZ RODRÍGUEZ, ISAAC	ESP	16	EAMJ Playas de Jandia
FV-2218	GUTIERREZ MATILLA, LUCAS	ESP	17	Maxoathlon Fuerteventura
HI-205	HAGIWARA BOUHARA, AKIRA	ARG	18	C.A. Princesa Teseida
FV-654	HERNANDEZ , HADEN ROBERT	ESP	17	CD Jable del Sur Itagu
LZ-247	HERNANDEZ FERNANDEZ, GAEL	ESP	17	PUERTO DEL CARMEN ATLETISMO
HI-116	HERNANDEZ SANCHEZ, ADRIAN JOSE	ESP	19	C.A. Princesa Teseida
TF-1130	JEREZ QUINTERO, IAN	ESP	16	Club Agueré
LZ-481	KHEMLANI REGALADO, OWEN	ESP	16	ADAL Lanzarote
HI-225	LOPEZ GONZALEZ, ASIER	ESP	18	C.A. Princesa Teseida
FV-742	MATOSO CAZORLA, ADAEL	ESP	16	EAMJ Playas de Jandia
FV-2216	MELE , LEONARDO	ITA	17	Maxoathlon Fuerteventura
FV-743	MELO RODRIGUEZ, ABRAHAM ALEXANDER	ESP	16	EAMJ Playas de Jandia
LZ-229	MIRANDA LUZ, THEO	ESP	16	PUERTO DEL CARMEN ATLETISMO
FV-2180	MOREL ARANGO, EIZAN	ESP	16	Maxoathlon Fuerteventura
FV-2239	MORENO CABRERA, ISAAC	ESP	16	EAMJ Playas de Jandia
HI-155	NAVARRO SUBERO, DOMINIC MATHIAS	ESP	16	C.A. Princesa Teseida
HI-201	PADRON PADRON, ANGEL	ESP	16	C.A. Princesa Teseida
FV-2303	PERDOMO PEREZ, DANIEL	ESP	17	Maxoathlon Fuerteventura
FV-2208	PEREZ ARTELES, JORGE RUYMAN	ESP	17	EAMJ Playas de Jandia
GC-1270	QUESADA TAMAYO, EROS	ESP	17	CD UAVA
FV-2106	RGUIBI PEREZ, ZACARIAS	ESP	16	CD Jable del Sur Itagu
FV-2214	ROBERTS , ARAM	ESP	17	Maxoathlon Fuerteventura
TF-2949	RODRÍGUEZ GONZÁLEZ, ISMAEL	ESP	16	C.A.Milla Chicharrera2007
FV-1988	ROGER ARTELES, ALEJANDRO	ESP	16	EAMJ Playas de Jandia
LZ-376	TEJERA TEJERA, ANCOR	ESP	17	PUERTO DEL CARMEN ATLETISMO
LZ-237	PUMARES HERNANDEZ, PABLO	ESP	16	CD Jable del Sur Itagu
LZ-377	GARZON GARCIA, LUIS	ESP	16	PUERTO DEL CARMEN ATLETISMO
LZ-250	HERNÁNDEZ HERNÁNDEZ, KENAY	ESP	16	PUERTO DEL CARMEN ATLETISMO
LZ-474	SANTANA MESA, ISMAEL	ESP	16	ADAL Lanzarote

CROSS SUB12 MASCULINO AM

Marca	Lic.	Nombre	Nac.	Año	Club
	GC-1509	AK HOUCH , RAYAN	MAR	12	CD UAVA

LZ-460	ALONSO GOMARIZ, YAUCI	ESP	13	ADAL Lanzarote
TF-2184	AMADOR GOMEZ, MARCOS	ESP	13	TenerifeCajaCanarias
GC-2355	ANDRADE SANTANA, DAVID	ESP	13	CAI Gran Canaria
HI-207	BENITEZ RODRIGUEZ, ÓSCAR	ESP	12	C.A. Princesa Teseida
TF-817	BLANCO BARRETO, ALVARO	ESP	13	Club Aguere
FV-2259	BRAVO GONZALEZ, PABLO	ESP	13	CD Jable del Sur Itagu
LP-100	CAMACHO RODRÍGUEZ, ALEJANDRO	ESP	13	Clator Orotava
TF-74	DAVO DIAZ, SERGIO	ESP	12	Club Aguere
TF-3253	DE LAMO BORISOV, TIAGO	ESP	12	Clator Orotava
FV-797	DE SAÁ MARTÍNEZ, JORGE	ESP	12	EAMJ Playas de Jandia
TF-355	DELGADO DELGADO, ADJONA	ESP	13	Clator Orotava
TF-2252	DORTA SEQUI, SERGIO	ESP	12	C.A.Milla Chicharrera2007
FV-550	EL GHOUMARI BOURAJAA, MOHAMED	ESP	13	CD Jable del Sur Itagu
GC-2496	ESSADIKI MOKHLIS, BILAL	ESP	13	CD UAVA
TF-788	FALCON DIAZ, UNAI	ESP	13	Club Aguere
TF-985	FERNÁNDEZ NARANJO, MARIO	ESP	12	Clator Orotava
TF-2375	FLEITAS DÍAZ, OMAR	ESP	13	C.A.Milla Chicharrera2007
TF-266	GARATE CORREIRA, IKER	ESP	12	Clator Orotava
TF-791	GARCIA LEDESMA, MATEO	ESP	13	Club Aguere
TF-24017	GONZÁLEZ RODRÍGUEZ, RODRIGO	ESP	13	Clator Orotava
HI-72	GUTIERREZ FEBLES, ADRIÁN	ESP	12	C.A. Princesa Teseida
FV-1505	HENRIQUEZ DUDA, DENIS	ESP	12	CD Jable del Sur Itagu
TF-2191	HERNÁNDEZ GONZÁLEZ, ÁNGEL	ESP	13	Clator Orotava
TF-1150	HERNÁNDEZ PLASENCIA, HUGO	ESP	12	C.A.Milla Chicharrera2007
HI-84	HERNANDEZ RANDADO, SEBASTIAN ANDRES	ESP	13	C.A. Princesa Teseida
TF-2202	IZQUIERDO GARCÍA, DARÍO	ESP	12	TenerifeCajaCanarias
TF-24019	IZQUIERDO TEJERA, ACAYMO	ESP	12	Clator Orotava
FV-507	KOLLMEIER , PATRICK	GER	13	Maxoathlon Fuerteventura
FV-524	LOPÉZ ROBAYNA, JUAN DANIEL	ESP	13	EAMJ Playas de Jandia
TF-326	LORENZO DÓNIZ, ERIK	ESP	13	Clator Orotava
TF-1124	MARRERO VAQUERO, MARIO	ESP	13	Club Aguere
TF-25404	MARTÍN GARCÍA, HUGO	ESP	13	Clator Orotava
FV-569	MELEGONI , MARLEY	ITA	13	Maxoathlon Fuerteventura
FV-2125	MENDEZ GEROMEL, KAI	ESP	13	Maxoathlon Fuerteventura
TF-26003	MERINO GONZALEZ, ROBERTO	ESP	13	Club Aguere
TF-779	MORON HERNANDEZ, DANIEL	ESP	13	Club Aguere
LP-57	NEIRA LEON, MATIAS	COL	13	CA Llanos de Acero
HI-217	OLIETE BOLAÑOS, TAIRI	ESP	12	C.A. Princesa Teseida
LZ-374	PEREZ ARMAS, TIGOT	ESP	13	PUERTO DEL CARMEN ATLETISMO
TF-1811	PEREZ GONZALEZ, BORJA	ESP	12	Club Aguere
LP-125	PÉREZ LABRADOR, DARÍO	ESP	12	Atletismo Chirizo

TF-1178	PÉREZ MORENO, MARIO	ESP	12	C.A.Milla Chicharrera2007
HI-198	QUINTERO REZENDE, IVÁN	ESP	13	C.A. Princesa Teseida
LP-97	RAMOS MOSEGUES, ASIER	ESP	12	CA Brisas el Paso
TF-446	ROCIO FERNANDEZ, ERIC	ESP	12	CA Puerto Cruz Realejos
LP-53	RODRIGUEZ HERNANDEZ, ELIAN	ESP	13	CA Llanos de Acero
FV-745	RODRIGUEZ SANCHEZ, UNAI MOISES	ESP	13	EAMJ Playas de Jandia
LP-91	SANZ REYES, ROMAN	ESP	12	CA Llanos de Acero
FV-591	SOCORRO SCHMELTING, MAURO	ESP	13	CD Jable del Sur Itagu
GC-2231	VALIDO BLANCO, ADAY	ESP	12	CD UAVA
FV-1995	VERA RODRÍGUEZ, GARAI	ESP	13	EAMJ Playas de Jandia
GC-282	VERA SUAREZ, AITOR	ESP	13	CAI Gran Canaria
TF-1109	VERDE MORALES, HUGO	ESP	13	Club Aguerre
FV-2162	VIERA CABALLERO, PABLO	ESP	12	Maxoathlon Fuerteventura
TF-2961	YANES HERNÁNDEZ, IVÁN	ESP	12	C.A.Milla Chicharrera2007
LZ-8985	EL MAYMOUNI BEN HAMMOU, UWAYS	ESP	13	ADAL Lanzarote
LZ-8993	RAMOS TABARES, MIGUEL	ESP	12	ADAL Lanzarote
LZ-111	CIPRES BETANCORT, XABIER	ESP	13	ADAL Lanzarote
LZ-328	ELY SIDAHAMED, MOHAMED SALEM	ESP	12	ADAL Lanzarote
GC-2196	PÉREZ PÉREZ, CARLOS	ESP	12	CAI Gran Canaria
LZ-8797	HHERNANDEZ MARQUEZ, NAIRAM	ESP	12	ADAL Lanzarote
LZ-8473	GUILLÉN LÓPEZ, LUCAS	ESP	12	CD Jable del Sur Itagu
LZ-123	BOLAÑOS ARMAS, JOSE JOEL	ESP	12	CD Jable del Sur Itagu
GC-608460	RODRIGUEZ RODRIGUEZ, JAVIER	ESP	13	CAI Gran Canaria
FV-1941	TARQUINI HARRIS, CRISTIANO	GBR	12	Maxoathlon Fuerteventura
FV-501	HIERRO MORAL, AIRAN	ESP	12	Maxoathlon Fuerteventura
GC-608016	ACOSTA VELAZQUEZ, BORJA	ESP	12	CD UAVA
FV-424	PASCUAL PEREZ, JAVIER	ESP	12	Maxoathlon Fuerteventura
FV-440	BOUJARRA EL OTHEMANY, HAMZA	ESP	12	CD Jable del Sur Itagu
FV-502	HIERRO MORAL, MARC	ESP	12	Maxoathlon Fuerteventura
FV-2151	SAA ROGER, PEDRO	ESP	13	Maxoathlon Fuerteventura
FV-1949	LOPEZ GOMEZ, JUAN	ESP	12	Maxoathlon Fuerteventura
FV-590	WRODARCZYK , DAWID JOZEF	POL	12	CD Jable del Sur Itagu
FV-2204	CUBAS DE LEÓN, GABRIEL	ESP	12	Maxoathlon Fuerteventura
TF-790	HERRERA GARCIA, LUCAS	ESP	12	Club Aguerre
FV-509	PERDOMO RODRIGUEZ, ADUNAY JOSÉ	ESP	12	Maxoathlon Fuerteventura
FV-430	FELIPE TRILLO, NICOLAS	ESP	12	EAMJ Playas de Jandia
FV-1842	CABRERA GIL, HUGO	ESP	12	EAMJ Playas de Jandia
FV-793	CORTIJO GUTIERREZ, CARLOS	ESP	12	EAMJ Playas de Jandia

CROSS SUB14 MASCULINO IM

Marca	Lic.	Nombre	Nac.	Año	Club
-------	------	--------	------	-----	------

LP-27	ACERO MARTIN, ALONSO	ESP	11	Clator Orotava
TF-1900	AGUIAR ARBELO, RUBÉN	ESP	11	C.A.Milla Chicharrera2007
TF-23365	ARBELO GARCIA, MARIO	ESP	11	CC Tenerife Santa Cruz
TF-24016	ARBELO PEÑUELA, GUILLERMO	ESP	10	Clator Orotava
FV-758	ARMAS ALONSO, AITAMI	ESP	11	EAMJ Playas de Jandia
TF-2160	BEJARANO MORALES, EDUARDO	ESP	11	C.A.Milla Chicharrera2007
GC-819	BENITEZ LOSADA, JUAN PABLO	ESP	11	CD UAVA
TF-2772	BETELU ÁLAVA, TELMO	ESP	11	C.A.Milla Chicharrera2007
LZ-105	BORGES MORALES, MARCO	ESP	11	ADAL Lanzarote
LP-1121	CANTOS GEIRIES, PEDRO	ESP	10	CA Llanos de Acero
LZ-8592	CONCEPCION LEMES, JOEL	ESP	10	INDEPENDIENTE
LP-7	DIONIS BRITO, RAUL	ESP	11	CA Brisas el Paso
TF-1176	FAVIER SÁNCHEZ, LEO MIGUEL	ESP	11	C.A.Milla Chicharrera2007
TF-22385	FRIAS ARBELO, PEDRO	ESP	11	CC Tenerife Santa Cruz
TF-2980	GALINDO CARBALLO, RODRIGO	ESP	10	Club Agueré
HI-13	GARCIA GARCIA, ALONSO	ESP	11	C.A. Princesa Teseida
TF-947	GONZÁLEZ ALBERTOS, UNAY	ESP	10	CC Tenerife Santa Cruz
TF-23274	GONZALEZ CRUZ, SERGIO	ESP	11	Club Agueré
LP-1094	GUERRA PADRON, MANUEL	ESP	11	CA Llanos de Acero
LP-21	HENRIQUEZ SANCHEZ, FERNANDO	ESP	10	CA Llanos de Acero
FV-1726	HERNANDEZ BETANCOR, OSCAR	ESP	11	EAMJ Playas de Jandia
LP-111	HERNÁNDEZ CONCEPCIÓN, SERGIO	ESP	11	INDEPENDIENTE
HI-97	HERNANDEZ PADRON, LEONEL	ESP	11	C.A. Princesa Teseida
TF-885	HERNANDEZ RODRIGUEZ, IKER	ESP	11	CC Tenerife Santa Cruz
TF-23292	IZQUIERDO TEJERA, ADAY	ESP	10	Clator Orotava
TF-772	LOPEZ REDONDO, JAVIER	ESP	11	Club Agueré
TF-24552	LORENZO CANCIO, ADRIAN	ESP	11	CC Tenerife Santa Cruz
TF-23727	MEDEROS BARRETO, SERGIO	ESP	10	Club Agueré
FV-2210	MEDINA SALAMANCA, SAMUEL	ESP	11	EAMJ Playas de Jandia
TF-1296	MIRANDA MAMELY, RODRIGO	ESP	10	CC Tenerife Santa Cruz
LZ-239	MORENO GARCIA, UNAI	ESP	11	CD Jable del Sur Itagu
TF-780	MORON HERNANDEZ, LUCA	ESP	11	Club Agueré
FV-1504	RAMOS VIEIRA, THIAGO	ESP	11	CD Jable del Sur Itagu
LZ-346	REYES DIAZ, MIGUEL	ESP	11	ADAL Lanzarote
LP-50	RODRIGUEZ HERNANDEZ, ADAY	ESP	11	CA Llanos de Acero
HI-9	SANJUAN MORENO, ADRIÁN	ESP	11	C.A. Princesa Teseida
TF-26280	SOLIÑO RIO, JAVIER	ESP	11	CC Tenerife Santa Cruz
TF-2882	TORREMOCHA DELGADO, ADRIAN	ESP	11	CC Tenerife Santa Cruz
FV-1802	VANGELI LAGE, YAGO	ESP	11	CD Jable del Sur Itagu
TF-23209	ZAMORA GUANCHE, PABLO	ESP	11	Clator Orotava
LZ-8798	FERNANDEZ DENIZ, ALEJANDRO	ESP	10	ADAL Lanzarote

LZ-8685	MEDINA GONZALEZ, YENEDEY	ESP	10	ADAL Lanzarote
LZ-341	KOK , HAYDEN ZAIN	RSA	10	ADAL Lanzarote
LZ-125	ALIQUE DE OLIVEIRA, GABRIEL	ESP	11	CD Jable del Sur Itagu
LZ-8612	RUIZ DE LEON, CRISTIAN	ESP	11	ADAL Lanzarote
LZ-271	RUIZ REYES, JON	ESP	10	ADAL Lanzarote
GC-6540	LOPEZ ESTUPIÑAN, MIGUEL	ESP	10	CD UAVA
GC-5732	LOPEZ GONZALEZ, DIEGO	ESP	10	CD UAVA
GC-608852	FALCON SANTANA, GABRIEL	ESP	11	CD UAVA
GC-605768	ALVAREZ BOCEA, PABLO	ESP	11	CD UAVA
LZ-133	GHERSINI GARCIA, VALENTINO	ESP	11	ADAL Lanzarote
GC-8054	CARABALLO PEÑA, ELIOT	ESP	10	CD UAVA
FV-1338	HENRIQUEZ DUDA, ALAN	ESP	10	CD Jable del Sur Itagu
FV-1896	BUFARINI , NOAH GABRIEL	ITA	10	Maxoathlon Fuerteventura
FV-47	ZARAGOZA CABRERA, LUCAS	ESP	10	Maxoathlon Fuerteventura
GC-608220	DOPICO NODAL, PABLO	ESP	11	CAI Gran Canaria
TF-23297	GONZALEZ RODRIGUEZ, ADRIAN	ESP	10	Clator Orotava
TF-24020	RODRIGUEZ MARTIN, MARIO	ESP	10	Clator Orotava
FV-205	MAZZOLI , LUCA	ESP	10	CD Jable del Sur Itagu
FV-1556	TORRES TOURE, NESTOR LAMIN	ESP	10	Maxoathlon Fuerteventura
FV-2175	D'ELIA QUINTERO, LEONARDO	ESP	10	Maxoathlon Fuerteventura
TF-24493	QUINTANA MENDEZ, ALVARO	ESP	10	Clator Orotava
FV-2114	SANCHEZ BRITO, JUAN MANUEL	ESP	11	Maxoathlon Fuerteventura
GC-981	GONZALEZ HERNANDEZ, DANIEL	ESP	10	CD UAVA
TF-975	GONZALEZ RUIZ, ALEX	ESP	10	C.A.Milla Chicharrera2007
FV-377	RODRÍGUEZ DELGADO, DANTE	ESP	10	EAMJ Playas de Jandia
LZ-176	NOVAIS SANTOS, PABLO	ESP	11	INDEPENDIENTE
FV-266	HORAK , JIRI	ESP	10	CD Jable del Sur Itagu

CROSS SUB10 FEMENINO BF

Marca	Lic.	Nombre	Nac.	Año	Club
	FV-553	ALVAREZ MENDEZ, LEYRE	ESP	14	EAMJ Playas de Jandia
	LZ-132	BENASCO GUILLEN, LUCIA	ESP	14	CD Jable del Sur Itagu
	FV-2246	BENTOLILA MUÑOZ, AINHOA ISABEL	ESP	15	EAMJ Playas de Jandia
	TF-855	BUENAÑO BELLO, SARA	ESP	15	Olympus 21 Tenerife
	LZ-208	CABRERA UMPIERREZ, LAURA	ESP	14	PUERTO DEL CARMEN ATLETISMO
	FV-2291	CAMPO SOTO, LEYSSA	ESP	14	CD Jable del Sur Itagu
	TF-2933	CASTEDO PADRÓN, DANIELA	ESP	15	C.A.Milla Chicharrera2007
	HI-180	CHINEA FRIAS, LUCÍA	ESP	14	C.A. Princesa Teseida
	FV-790	CHINESTA SOSA, HARIDIAN	ESP	15	EAMJ Playas de Jandia
	FV-20	CURBELO MARTINEZ, LAIA	ESP	15	Maxoathlon Fuerteventura
	LP-48	DE EUGINO BONILLA, ORIANA	ESP	14	CA Llanos de Acero

LZ-447	DENIZ CABRERA, ERIKA	ESP	14	PUERTO DEL CARMEN ATLETISMO
FV-624	EL MOUSSATI EL BOUSNANI, NOUR	ESP	14	CD Jable del Sur Itagu
TF-2526	ESQUIVEL RODRIGUEZ, IRENE	ESP	14	Club Aguerre
TF-2502	EXPÓSITO MÉNDEZ, MISHHELL	ESP	15	C.A.Milla Chicharrera2007
LZ-147	FAILDE ESPINO, NAROA	ESP	14	CD Jable del Sur Itagu
LP-109	HERNÁNDEZ CONCEPCIÓN, JULIA	ESP	14	INDEPENDIENTE
FV-2205	IBRAHIM HERNANDEZ, DAINA	ESP	15	EAMJ Playas de Jandia
TF-1065	JIMENEZ PATIÑO, SOFIA	ESP	14	C.A.Milla Chicharrera2007
HI-215	LUIS NAVARRO, NAIA	ESP	15	C.A. Princesa Teseida
FV-710	MACHIN ACOSTA, IARA	ESP	14	EAMJ Playas de Jandia
TF-525	MARTIN MEJIAS, CELIA	ESP	14	Club Aguerre
TF-2950	PEREZ AGUILAR, GARA	ESP	14	Club Aguerre
TF-1083	PEREZ GARCIA, VALENTINA	ESP	14	Atletismo Arona
HI-222	PLASENCIA HERNANDEZ, CARMEN	ESP	14	C.A. Princesa Teseida
LP-105	RAMOS MOSEGUES, DANIELLA	ESP	14	CA Brisas el Paso
FV-2120	RIZZI MECHAN, RENATA	ESP	15	Maxoathlon Fuerteventura
FV-1986	RODRIGUEZ ACOSTA, DANIELA	ESP	15	EAMJ Playas de Jandia
TF-2948	RODRÍGUEZ GONZÁLEZ, CARMEN IRENE	ESP	14	C.A.Milla Chicharrera2007
FV-635	RODRIGUEZ GONZALEZ, IRENNE	ESP	15	CD Jable del Sur Itagu
TF-3142	ROMERO LANGLOIS, CHLOE	ESP	14	Club Aguerre
FV-556	SAAVEDRA HATCHUELL, NAYLEA	ESP	14	EAMJ Playas de Jandia
FV-2312	SCHEIDACKER , CLARA	GER	15	CD Jable del Sur Itagu
FV-2252	VIDAL FARIÑA, GARA	ESP	15	EAMJ Playas de Jandia
GC-1272	ARISQUETA FALCON, JULIA	ESP	15	CD UAVA
FV-2065	UPIA CAMPOS, DANA	ESP	15	CD Jable del Sur Itagu
FV-696	BENJAMIN DENIZ, ANDRES DEL VALLE	ESP	15	CD Jable del Sur Itagu
FV-1567	GÓMEZ SAAVEDRA, PAULA	ESP	15	EAMJ Playas de Jandia
FV-525	LOPÉZ ROBAYNA, LUCÍA DEL CARMEN	ESP	15	EAMJ Playas de Jandia
LZ-124	GUILLEN LOPEZ, CLAUDIA	ESP	15	CD Jable del Sur Itagu
FV-780	ALFARO MUÑOZ, LUCIA	ESP	15	EAMJ Playas de Jandia
LZ-126	CABRERA PERDOMO, VALERIA	ESP	14	ADAL Lanzarote
FV-558	BRAVIN CABRAL, ASIA	ESP	14	CD Jable del Sur Itagu
LZ-157	GUTIERREZ LUZARDO, NAYRA	ESP	14	ADAL Lanzarote
TF-882	GONZALEZ LAYÑO, GARA AURORA	ESP	14	Club Aguerre
TF-1035	BALLI AL SOUFI DEL DIEGO, SUHAYLA	ESP	14	C.A.Milla Chicharrera2007
HI-164	SCHMIDT CALDERON, ZOE VICTORIA	ESP	14	C.A. Princesa Teseida
FV-17	KERNEROVA , LILIAN	CZE	14	Maxoathlon Fuerteventura
LP-40	SANCHEZ GONZALEZ, MARIA	ESP	14	CA Brisas el Paso
HI-89	LOPEZ GONZALEZ, ANA	ESP	14	C.A. Princesa Teseida
FV-1588	MARTÍNEZ-RADÍO FERNÁNDEZ, ADARA	ESP	14	EAMJ Playas de Jandia
HI-79	VAQUERO REQUEJO, GABRIELA	ESP	14	C.A. Princesa Teseida

CROSS SUB8 FEMENINO PBF

Marca	Lic.	Nombre	Nac.	Año	Club
	FV-727	ALBERTO CAMINO, KEILA	ESP	17	EAMJ Playas de Jandia
	FV-2247	BENTOLILA MUÑOZ, ALAIA SOFIA	ESP	17	EAMJ Playas de Jandia
	FV-785	BETANCOR VÁZQUEZ, LEYRE	ESP	16	EAMJ Playas de Jandia
	FV-788	CAMEJO FRAILE, DÁCIL	ESP	16	EAMJ Playas de Jandia
	FV-2156	CAZORLA MEDINA, LEIRE	ESP	17	EAMJ Playas de Jandia
	FV-2227	DE LEON MARTINEZ CONDE, ELISA	ESP	16	EAMJ Playas de Jandia
	FV-798	DEL CASTILLO ALEMÁN, VALENTINA	ESP	16	EAMJ Playas de Jandia
	FV-914	FREIVALDS GUTIERREZ, AMANAY	ESP	17	Maxoathlon Fuerteventura
	LZ-296	GARCIA NUNES, CAROLINA	POR	16	PUERTO DEL CARMEN ATLETISMO
	FV-2213	GUTIERREZ HERNÁNDEZ, VALERIA	ESP	17	Maxoathlon Fuerteventura
	HI-204	HAGIWARA BOUHARA, AYA SHAHRAZAD	BOL	16	C.A. Princesa Teseida
	LP-92	HERNANDEZ GARCIA, HARIDIAN	ESP	17	CA Brisas el Paso
	LP-127	HERNÁNDEZ MATOS, ALEJANDRA	ESP	16	INDEPENDIENTE
	HI-112	HORMIGA HERNANDEZ, CLARA	ESP	17	C.A. Princesa Teseida
	FV-2123	KERNEROVA , NELLI	CZE	17	Maxoathlon Fuerteventura
	FV-1580	LEÓN GONZÁLEZ, MARTINA	ESP	17	EAMJ Playas de Jandia
	FV-2112	LEUTHOUD , KIMA KIANA	AUT	16	CD Jable del Sur Itagu
	FV-2086	MARIN CARRASCO, SOFIA	ESP	16	CD Jable del Sur Itagu
	LZ-222	MEDINA LUZ, CANDELA	ESP	16	PUERTO DEL CARMEN ATLETISMO
	LZ-223	MOLINA GARCIA, ALBA	ESP	16	PUERTO DEL CARMEN ATLETISMO
	HI-219	MORALES LIMA, ALEJANDRA	ESP	16	C.A. Princesa Teseida
	LZ-285	MORALES MACHIN, LARA	ESP	16	PUERTO DEL CARMEN ATLETISMO
	TF-3125	NAVAJAS BUGARIN, LEYRE QUERALT	ESP	16	TenerifeCajaCanarias
	FV-2300	ORTEGA , JANELLA DE JESUS	ESP	16	CD Jable del Sur Itagu
	HI-211	PADRON DE CANDIDO, LUCIA	ESP	19	C.A. Princesa Teseida
	HI-149	PADRON DE CANDIDO, MARTINA	ESP	16	C.A. Princesa Teseida
	HI-176	PEREZ MORALES, INNA	ESP	18	C.A. Princesa Teseida
	LZ-246	RAMOS TEJERA, NAREL	ESP	16	PUERTO DEL CARMEN ATLETISMO
	FV-2223	REY AALTONEN, LAURA	ESP	17	EAMJ Playas de Jandia
	FV-2073	RGUIBI PEREZ, MARIA JADIYA	ESP	16	CD Jable del Sur Itagu
	FV-2120	RIZZI MECHAN, RENATA	ESP	15	Maxoathlon Fuerteventura
	FV-2215	ROBERTS , LUZ MALI	ESP	18	Maxoathlon Fuerteventura
	FV-2240	RODRIGUEZ BETANCOR, MARIA	ESP	18	EAMJ Playas de Jandia
	LZ-445	TORIBIO QUEIRUGA, VERA	ESP	17	PUERTO DEL CARMEN ATLETISMO

CROSS SUB12 FEMENINO AF

Marca	Lic.	Nombre	Nac.	Año	Club
	FV-2206	ABRAHAN ELIAS, NOA	ESP	13	EAMJ Playas de Jandia

TF-1901	AGUIAR ARBELO, LEYRE	ESP	13	C.A.Milla Chicharrera2007
TF-3339	ALMENARA HERNÁNDEZ, LEYRE	ESP	13	CC Tenerife Santa Cruz
FV-85	ALONSO TRUJILLO, CLARA ISABEL	ESP	13	CD Jable del Sur Itagu
HI-92	ALVAREZ LEON, MARIA ROMINA	ESP	13	C.A. Princesa Teseida
FV-2207	AROCHA CABRERA, LIA	ESP	13	EAMJ Playas de Jandia
FV-2237	BAEZ KUZNETSOVA, DARYA	ESP	13	EAMJ Playas de Jandia
HI-74	BARRERA MUÑOZ, NAYIRA	ESP	13	C.A. Princesa Teseida
FV-682	BARRERA SOSA, ZAIRA	ESP	13	EAMJ Playas de Jandia
FV-2320	BOULGREG HERNANDEZ, SUHAILA	ESP	13	EAMJ Playas de Jandia
FV-42	CABRERA FRAGIEL, AITANA	ESP	13	Maxoathlon Fuerteventura
FV-2322	CABRERA GONZALEZ, AINARA VALENTINA	ESP	13	EAMJ Playas de Jandia
TF-1681	CARRILLO GONZÁLEZ, NEREA	ESP	13	C.A.Milla Chicharrera2007
FV-789	CERDEÑA MACHIN, ZOE	ESP	13	EAMJ Playas de Jandia
GC-608682	CHUKWUMA ARTILES, NYOMA CHIOMA	ESP	12	CD UAVA
TF-2837	COSTA GARCÍA, EYRE	ESP	13	C.A.Milla Chicharrera2007
FV-2228	DE LEON MARTINEZ CONDE, INES	ESP	13	EAMJ Playas de Jandia
FV-2224	DELGADO RODRIGUEZ, NOAH	ESP	13	EAMJ Playas de Jandia
TF-2610	DIAZ DEL PINO, EIDEN	ESP	13	Club Aguer
TF-26182	ESCOBAR MACHADO, M ^a VALENTINA	ESP	12	Clator Orotava
TF-1579	FELIZIANI SALAZAR, ELIZABETH	ESP	13	C.A.Milla Chicharrera2007
LZ-487	FERREIRO HERNANDEZ, FAMARA	ESP	12	CD Jable del Sur Itagu
FV-2261	FRUEHN , ESTELLE	ITA	13	CD Jable del Sur Itagu
TF-1013	GARCIA BETHENCOURT, CLAUDIA	ESP	12	C.A.Milla Chicharrera2007
TF-792	GARCIA LEDESMA, INES	ESP	13	Club Aguer
TF-26987	GARCIA MEDINA, NIRA	ESP	12	CC Tenerife Santa Cruz
FV-774	GOMEZ NAVARRO, EVA	ESP	12	Maxoathlon Fuerteventura
TF-25383	GONZÁLEZ CASANOVA, CLAUDIA REYES	ESP	12	CC Tenerife Santa Cruz
TF-2148	GONZALEZ PACHECO, MARTINA	ESP	13	Clator Orotava
TF-3325	GOVEA GONZALEZ, AINHOA	ESP	12	CA Puerto Cruz Realejos
LZ-449	GUEVARA BRAUNSCHWEIG, SHAKTI	ESP	13	PUERTO DEL CARMEN ATLETISMO
GC-608326	GURIDI TORRE, SOFIA	ESP	12	CD Calle Uno GranCanaria
HI-196	HERNANDEZ DELGADO, AGATA	ESP	13	C.A. Princesa Teseida
HI-104	HERNANDEZ GONZALEZ, MARTA	ESP	13	C.A. Princesa Teseida
TF-2946	HERNÁNDEZ RUIZ, LAURA	ESP	12	CA Puerto Cruz Realejos
FV-2310	MAGLIO , LIDIA	ITA	12	Maxoathlon Fuerteventura
FV-2309	MAGLIO , STELLA	ITA	12	Maxoathlon Fuerteventura
TF-2545	MARRERO LINARES, PAULA	ESP	13	CA Puerto Cruz Realejos
TF-25832	MARTÍN MORILLA, CARMEN	ESP	13	Clator Orotava
TF-3098	MAZAFERRI GONZALEZ, CARLA	ESP	12	TenerifeCajaCanarias
FV-2222	MEDINA SALAMANCA, VICTORIA	ESP	13	EAMJ Playas de Jandia
TF-2085	MESA DIAZ-LLANOS, LAURA	ESP	13	Club Aguer

FV-2321	MONTESDEOCA CARBALLO, DANIELA	ESP	12	EAMJ Playas de Jandia
TF-1299	MONZON AGUILAR, NORA	ESP	13	Club Aguerre
HI-156	MORALES LUIS, JANETH	ESP	13	C.A. Princesa Teseida
TF-2863	MOSQUERA NAVARRO, LOLA	ESP	12	CC Tenerife Santa Cruz
TF-3124	NAVAJAS BUGARIN, KYRA	ESP	13	TenerifeCajaCanarias
TF-1243	NAVARRO TEIGELL, AROA	ESP	13	Club Aguerre
LP-94	NAZCO DIAZ, DAFNE	ESP	12	CA Brisas el Paso
TF-2592	NOTARIO QUINTERO, IRENE	ESP	13	Club Aguerre
HI-80	PADRON MORALES, SOFIA ISABELA	ESP	13	C.A. Princesa Teseida
FV-1900	PANIAGUA ESTEBAN, NAIARA	ESP	13	EAMJ Playas de Jandia
LP-1042	PÉREZ DINTER, MALÍN	ESP	13	INDEPENDIENTE
TF-2806	PEREZ GUERRA, VALERIA	ESP	12	CC Tenerife Santa Cruz
TF-1576	PISACA BARRIL, PAULA	ESP	13	C.A.Milla Chicharrera2007
HI-6	QUINTERO ARRANZ, MAYA	ESP	13	C.A. Princesa Teseida
TF-1571	RAMIREZ FRAILE, ANDREA	ESP	13	Club Aguerre
FV-2260	REDNAK , MILA	FRA	13	CD Jable del Sur Itagu
FV-1936	RITCHER ARANGO, LEONOR	GER	13	Maxoathlon Fuerteventura
TF-2090	ROBLES HERNÁNDEZ, ANTONELLA	ESP	13	TenerifeCajaCanarias
TF-906	ROCHA CUEÑA, ENMA	ESP	12	CA Puerto Cruz Realejos
TF-3099	RODRIGUEZ MENDEZ, LUNA	ESP	13	TenerifeCajaCanarias
FV-707	ROLDAN GONZALVES, AINARA	ESP	13	EAMJ Playas de Jandia
FV-86	SALADO MORENO, KEYLA	ESP	13	EAMJ Playas de Jandia
FV-2049	SANCHEZ BATISTA, IRIA	ESP	13	CD Jable del Sur Itagu
GC-523	SANCHEZ RODRIGUEZ, INES	ESP	12	CAI Gran Canaria
LZ-290	SANTOS BELTRAN, SOFIA	ESP	12	PUERTO DEL CARMEN ATLETISMO
LP-85	SILVERIO LEBRON, JEYSI CLARIBEL	ESP	13	CA Llanos de Acero
FV-2196	SUAREZ MARTIN, VALERIA	ESP	13	CD Jable del Sur Itagu
LZ-9005	RODRIGUEZ FRANKL, ANGELINA	ESP	12	ADAL Lanzarote
LZ-193	SUAREZ LUZ, JIMENA	ESP	12	CD Jable del Sur Itagu
FV-55	DODERO MARTINEZ, ILELZIBHERI	ESP	12	Maxoathlon Fuerteventura
FV-778	CABRERA SAA, MARIA	ESP	12	Maxoathlon Fuerteventura
FV-198	DOZSA , LARA	ESP	12	CD Jable del Sur Itagu
LZ-327	DE LA CRUZ MELLINGER, PAULINA	ESP	12	ADAL Lanzarote
LZ-309	FONTES ALVAREZ, LUCIA	ESP	12	ADAL Lanzarote
LZ-232	ZAMBRANO JIMENEZ, VALERIA	ESP	12	ADAL Lanzarote
FV-186	MAZZOLI , GEMMA	ESP	12	CD Jable del Sur Itagu
LZ-8903	ORTEGA AVALOS, LUNA ISIOMA	ESP	13	ADAL Lanzarote
LZ-169	BLANCO CASTIÑEIRA, PAULA	ESP	12	ADAL Lanzarote
FV-15	CARDARELLI , BEATRICE	ITA	12	Maxoathlon Fuerteventura
GC-2088	POLO CORTES, MANUELA	COL	12	CD UAVA
LP-68	PEREZ RODRIGUEZ, NORA	ESP	12	CA Brisas el Paso

LP-34	RODRIGUEZ CONCEPCION, SARA	ESP	12	CA Brisas el Paso
TF-1485	GOMES GARCÍA, TAYRA	ESP	12	C.A.Milla Chicharrera2007
FV-520	FERNÁNDEZ ALCÁNTARA, AITANA	ESP	12	EAMJ Playas de Jandia

CROSS SUB14 FEMENINO IF

Marca	Lic.	Nombre	Nac.	Año	Club
	FV-1507	ABRAHAM ELIAS, YULIANA	ESP	10	EAMJ Playas de Jandia
	TF-26471	ACOSTA GIL, VALENTINA	ESP	11	CA Puerto Cruz Realejos
	TF-1169	AL LAL MOH ARRADI, NOUR	ESP	10	Atletismo Arona
	LZ-146	ALIQUE DE OLIVEIRA, AINHOA	ESP	11	CD Jable del Sur Itagu
	TF-3340	ALMENARA HERNÁNDEZ, NEREA	ESP	11	CC Tenerife Santa Cruz
	TF-26405	ALONSO RODRÍGUEZ, DANIELA	ESP	11	CC Tenerife Santa Cruz
	FV-2324	ALVAREZ MENDEZ, DAIRA HOLANDA	ESP	11	EAMJ Playas de Jandia
	FV-1964	ALVAREZ MENDEZ, NAGORE	ESP	10	EAMJ Playas de Jandia
GC-605824		ARTEAGA OJEDA, ALBA	ESP	10	CD UAVA
	FV-2193	BAH BAH, FATOUMATA DIARAYE	ESP	11	CD Jable del Sur Itagu
	TF-26450	BETANCOR LEDESMA, NAZARET	ESP	11	Clator Orotava
	FV-355	CABRERA PEREZ, LUZ MARINA	ESP	11	EAMJ Playas de Jandia
	FV-52	CABRILLANA CORDOBA, ZOE MICAELA	ESP	11	Maxoathlon Fuerteventura
	TF-24015	CALVO PÉREZ, YANELA	ESP	11	Clator Orotava
	TF-3527	CAMPIONI , KENDRA	GBR	11	Atletismo Arona
	TF-2561	COBA JEREZ, GARA	ESP	11	TenerifeCajaCanarias
	TF-25543	COELLO CABRERA, LUCÍA	ESP	11	C.A.Milla Chicharrera2007
	TF-25668	COSTA PÉREZ, AMINA	ESP	10	Atletismo Arona
	TF-75	DAVO DIAZ, CLAUDIA	ESP	10	Club Agueré
	FV-2236	DE LEON AGUIAR, LUISA	ESP	11	EAMJ Playas de Jandia
	FV-1837	DE LEON ROGER, NAIARA	ESP	11	Maxoathlon Fuerteventura
GC-2281		DEL ROSARIO BERNAL, NIRA	ESP	10	CAI Gran Canaria
	HI-159	DIAZ ESTEVEZ, VICTORIA	ESP	11	C.A. Princesa Teseida
	TF-1650	FINARDI , INES	ITA	10	Atletismo Arona
	FV-1739	GARCÍA GÓMEZ, MARTINA	ESP	11	EAMJ Playas de Jandia
	FV-2267	GARRIDO FERNANDEZ, DIANA	ESP	10	CD Jable del Sur Itagu
	TF-1338	GONZÁLEZ AGUILERA, SARA CONSUELO	ESP	10	C.A.Milla Chicharrera2007
	TF-893	GONZALEZ RODRIGUEZ, MANUELA	ESP	11	CA Puerto Cruz Realejos
	FV-601	HERNÁNDEZ GIL, ANDREA	ESP	11	EAMJ Playas de Jandia
	TF-26860	HERNANDEZ RODRIGUEZ, MABEL	ESP	11	CA Puerto Cruz Realejos
	TF-2038	HERNANDEZ TORRES, AROA	ESP	11	Clator Orotava
	TF-1024	IZQUIERDO HERNÁNDEZ, LUCIA	ESP	11	Clator Orotava
	FV-1749	LLANOS BEJARANO, AROA VALENTINA	ESP	11	CD Jable del Sur Itagu
	TF-1034	LOPEZ REDONDO, AMELIA	ESP	10	Club Agueré
	TF-233	MARTINEZ SANTANA, ELENA	ESP	11	Atletismo Arona

TF-3338	MOSQUERA NAVARRO, GABRIELA	ESP	11	CC Tenerife Santa Cruz
TF-1516	PALMERO GARCÍA, ALBA	ESP	10	C.A.Milla Chicharrera2007
FV-1895	PEÑA BELLAVIA, EMMA	ESP	11	Maxoathlon Fuerteventura
LP-119	PÉREZ CAMACHO, AINARA	ESP	11	INDEPENDIENTE
LP-98	PEREZ GONZALEZ, ESTELA	ESP	10	CA Brisas el Paso
TF-24841	PIÑANA VALLADARES, MIRELLA	ESP	10	Atletismo Arona
TF-2814	PLASENCIA BATISTA, LEILA	ESP	10	CC Tenerife Santa Cruz
FV-1684	RASKA QUICENO, VALENTINA	ESP	11	Maxoathlon Fuerteventura
TF-25214	REAL GONZALEZ, ERIKA	ESP	10	CA Puerto Cruz Realejos
HI-900	RENGIFO PADRON, LARA	ESP	11	C.A. Princesa Teseida
FV-14	RIVERO PEREZ, ALEJANDRA	ESP	11	Maxoathlon Fuerteventura
LP-1071	RODRIGUEZ ACOSTA, AMALIA	ESP	10	CA Brisas el Paso
TF-25364	RODRÍGUEZ AFONSO, MARTA	ESP	11	CC Tenerife Santa Cruz
TF-3034	RODRIGUEZ BLANCO, ITAHISA	ESP	11	CC Tenerife Santa Cruz
TF-477	RODRIGUEZ DA SILVA, PAOLA	ESP	10	Atletismo Arona
FV-2209	RODRIGUEZ MENDOZA, VALENTINA ELIA	ESP	11	EAMJ Playas de Jandia
FV-1623	SANTANA FEBLES, VALERIA	ESP	10	CD Jable del Sur Itagu
FV-2277	SCHEIDACKER , LEYA	GER	11	CD Jable del Sur Itagu
FV-623	SEGURA RODRIGUEZ, ALBA	ESP	11	CD Jable del Sur Itagu
TF-1870	SIMON MESA, CARLA	ESP	10	Atletismo Arona
TF-2131	TRUJILLO GUERRA, RUTH	ESP	11	CA Puerto Cruz Realejos
TF-1548	VAAMONDE ALONSO, ALDARA	ESP	11	C.A.Milla Chicharrera2007
TF-2767	VERGARA RICO, DANIELA	ESP	11	C.A.Milla Chicharrera2007
LZ-310	ACUÑA VANKOVA, YASMIN	ESP	10	ADAL Lanzarote
LZ-253	RODRÍGUEZ ORTS, IBALLA	ESP	11	INDEPENDIENTE
LZ-8940	PAEZ FUENTES, AITANA	ESP	10	ADAL Lanzarote
LZ-109	LOUREIRO NIEVES, AINARA	ESP	10	ADAL Lanzarote
GC-6971	MORALES QUINTANA, NIRA	ESP	10	CAI Gran Canaria
FV-1632	TAVÍO ÁLVAREZ, PATRICIA	ESP	10	EAMJ Playas de Jandia
FV-1683	MOREDA VEGA, AMAIA	ESP	10	Maxoathlon Fuerteventura
GC-606620	ARTILES MENDEZ, ZAIRA	ESP	10	CAI Gran Canaria
GC-606888	SANTANA RAAB, FLORENCIA	ESP	11	CD UAVA
FV-669	FALCON CAAMAÑO, CARMEN	ESP	10	Maxoathlon Fuerteventura
FV-123	TERZAROLI PÉREZ, MELANIE	ESP	10	EAMJ Playas de Jandia
GC-602	OJEDA RODRIGUEZ, VIRGINIA	ESP	11	CD UAVA
FV-36	PEÑA BELLAVIA, MARIA MARTINA	ESP	10	Maxoathlon Fuerteventura
TF-1104	HERNÁNDEZ PÉREZ, ALBA	ESP	10	CEA Tenerife 1984
LP-1033	RODRIGUEZ PEREZ, SOFIA	ESP	10	CA Brisas el Paso
HI-901	PEREZ RODRIGUEZ, NOELIA	ESP	10	C.A. Princesa Teseida
LP-30	CAMACHO RODRIGUEZ, AINARA	ESP	10	Clator Orotava
GC-608056	GONZALEZ CASTELLANO, DANIELA	ESP	10	CD UAVA

GC-2014	PERERRI GONZÁLEZ, DAURA	ESP	10	CAI Gran Canaria
FV-775	PEREZ GARCIA, NOELIA DEL CARMEN	ESP	10	Maxoathlon Fuerteventura
TF-1641	GONZALEZ ESTEVEZ, ANA	ESP	10	Atletismo Arona
FV-308	FERNANDEZ MARRERO, INDIRA	ESP	10	CD Jable del Sur Itagu
TF-26575	PEÑA GONZÁLEZ, NOELIA	ESP	10	C.A.Milla Chicharrera2007
FV-681	ALVARO LOSUA, JUNE	ESP	10	EAMJ Playas de Jandia
TF-22335	MESA JACINTO, CARLOTA	ESP	10	Clator Orotava
FV-604	CHACON MONTELONGO, CLAUDIA	ESP	10	EAMJ Playas de Jandia
HI-902	PEREZ RODRIGUEZ, LEIRE	ESP	10	C.A. Princesa Teseida
TF-26740	LEÓN RODRIGUEZ, IRINEA	ESP	10	Clator Orotava
TF-980	YANES FUMERO, SOFIA	ESP	10	C.A.Milla Chicharrera2007
HI-897	SAMSO SANCHEZ, JULIA	ESP	10	C.A. Princesa Teseida
FV-609	MAJOR SILIO, MUNIA	ESP	10	EAMJ Playas de Jandia

En San Cristóbal de La Laguna, a 13 de marzo de 2023

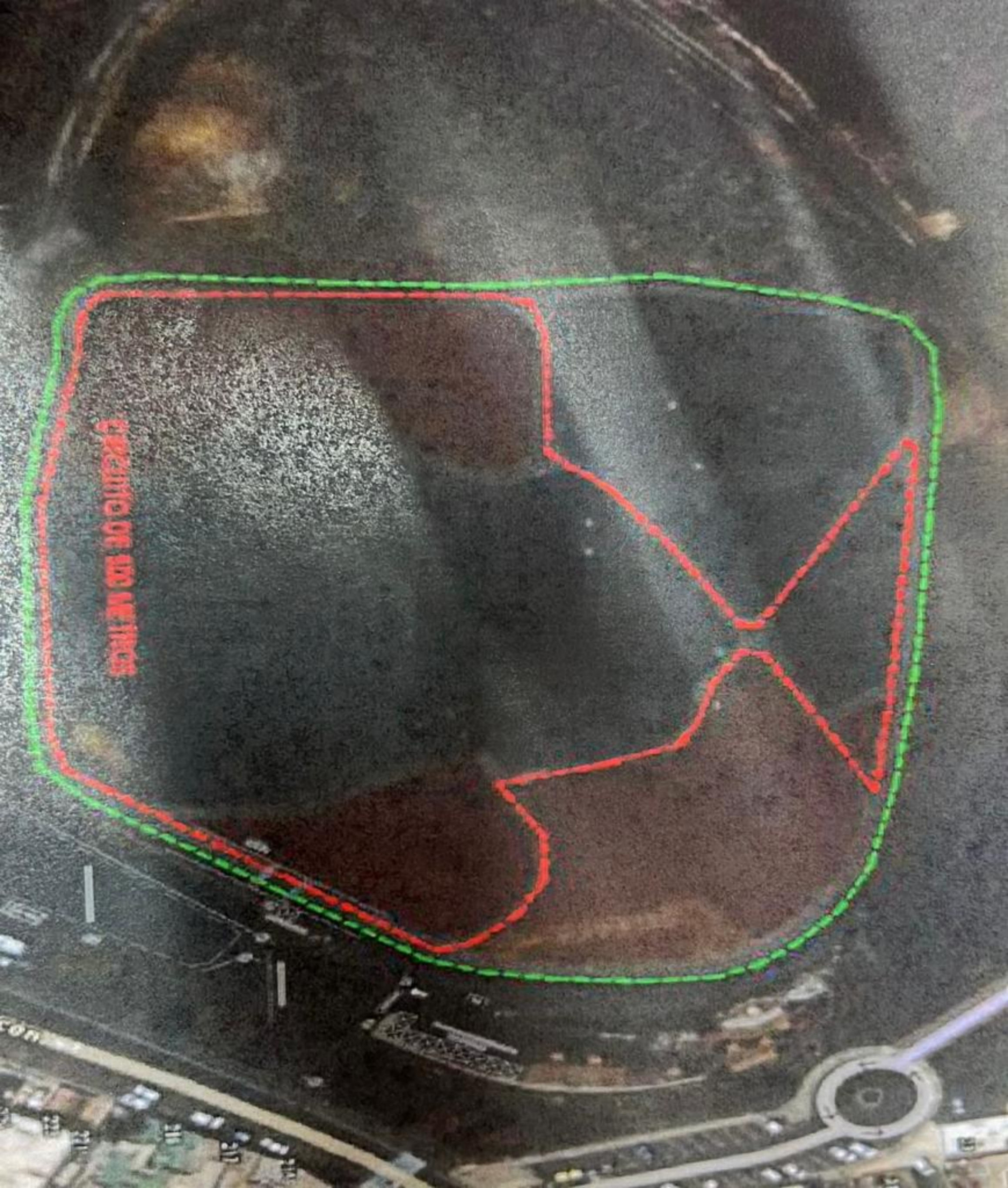

PARKING OF THE LOT