

Circular 08/2023

- A los clubes (para general conocimiento)

**XXXVI CAMPEONATO DE CANARIAS CAMPO A TRAVÉS – Individual.
XXI CAMPEONATO DE CANARIAS CAMPO A TRAVÉS MÁSTER – Individual y
Clubes**

**CIRCUITO EL VENDAVAL (EL PASO)
15 DE ENERO DE 2023**

Información técnica – act. 14:25h, 14 de enero de 2023

Se comunica, para general conocimiento, la ficha técnica y el listado de inscritos definitivo, tras la última inspección técnica y acondicionamiento final, realizado en la mañana de hoy, se ha decidido modificar parcialmente el recorrido para adecuarlo a las características y necesidades del evento, el “XXI Campeonato de Canarias Campo a Través Máster – Individual y Clubes” y el “XXXVII Campeonato de Canarias de Campo a Través - Individual”.

LISTADO DE INSCRITOS DEFINITIVO

Nº PARTICIPANTES- XXI CAMPEONATO DE CANARIAS CAMPO A TRAVÉS MÁSTER		
CATEGORÍA	HOMBRES	MUJERES
INDIVIDUAL	91	33
RELEVOS MIXTOS	10	10

DISTRIBUCIÓN POR CATEGORÍAS.

Nº PARTICIPANTES “XX CTO. CANARIAS CAMPO A TRAVÉS MÁSTER”		
CATEGORÍA	HOMBRES	MUJERES
SUB16	24	32
SUB18	16	17
SUB20	7	18
SUB23	12	3
ABSOLUTA	34	9

CARACTERÍSTICAS DEL CIRCUITO.

Nombre: Circuito El Vendaval.

Ubicación: El Paso (28°39'47.9*N 17°51'05*W)

Altitud media: 845 metros

Descripción técnica:

Circuito de 1.710 metros de longitud, existe un circuito dentro del mismo -1.330 metros-, **que será el utilizado para la disputa de todas y cada una de las pruebas** y que cuenta con 100 metros de desnivel acumulado por vuelta. Este circuito de campo a través con terreno húmedo y pedregoso, contiene charcos de barro y algunos toboganes ligeros que vienen a ser dos depresiones del terreno separadas por una planicie donde se encuentra la salida y la meta.

Desde la salida amplia, a pocos metros el camino comienza a ascender suavemente durante 200 metros, después se produce una suave bajada que introduce al atleta en una depresión del terreno que transcurre por unos 300 metros de pista pedregosa, húmeda y con algunos ramales, es una senda que prácticamente en su totalidad permite correr acompañado o adelantar para coger la posición adecuada, menos en el paso de la zona de agua, que se ralentizaran los ritmos de forma generalizada con casi total seguridad.

Saliendo de esta primera depresión del terreno se asciende ligeramente para cruzar unos 100 metros de terreno sensiblemente de bajada que permite subir ritmos y que transcurre por la zona cercana a la salida/meta.

Nos introducimos en la segunda depresión de terreno para pasar otra zona húmeda, con barro. Un boucle más corto que el anterior y que sale en ascenso suave por una pista entre pinar y mejor estabilidad en el terreno durante unos 250 metros para volver a pasar por la planicie de la salida y meta. En este punto se vuelve a realizar el primer boucle, que nos lleva al finalizarlo, a la entrada directa a la meta.

Este circuito es apto para zapatillas de clavos en aquellos atletas que dispongan del material y encuentren la necesidad, aunque será decisión de cada uno de los deportistas su uso o no.

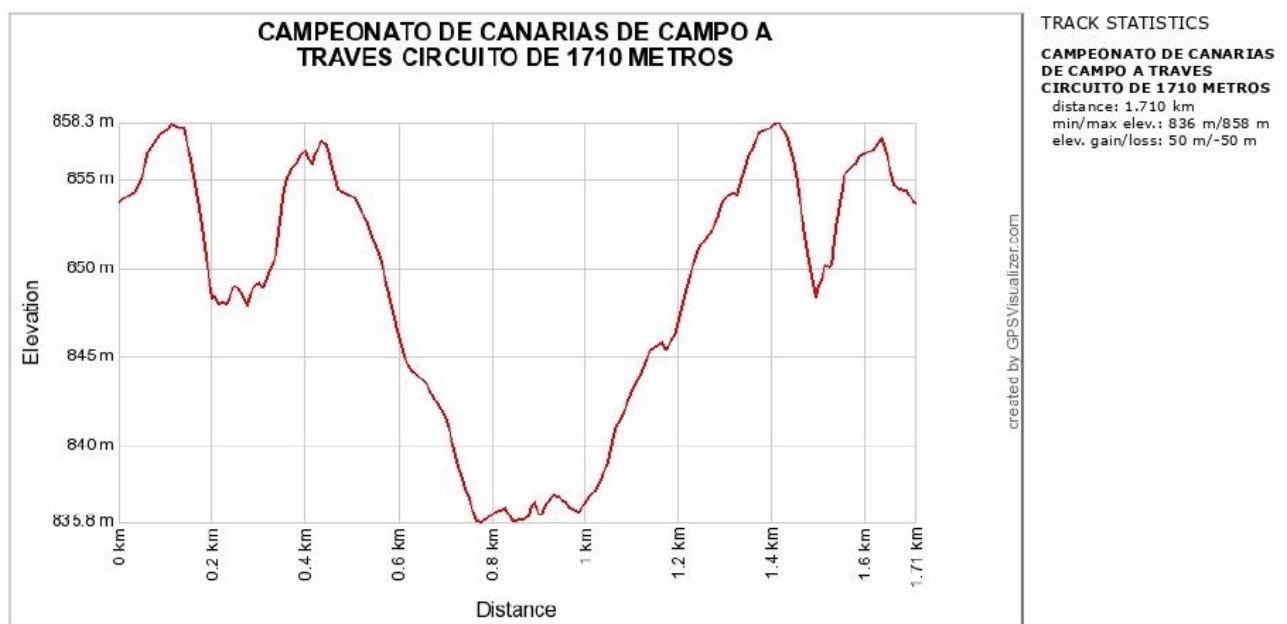

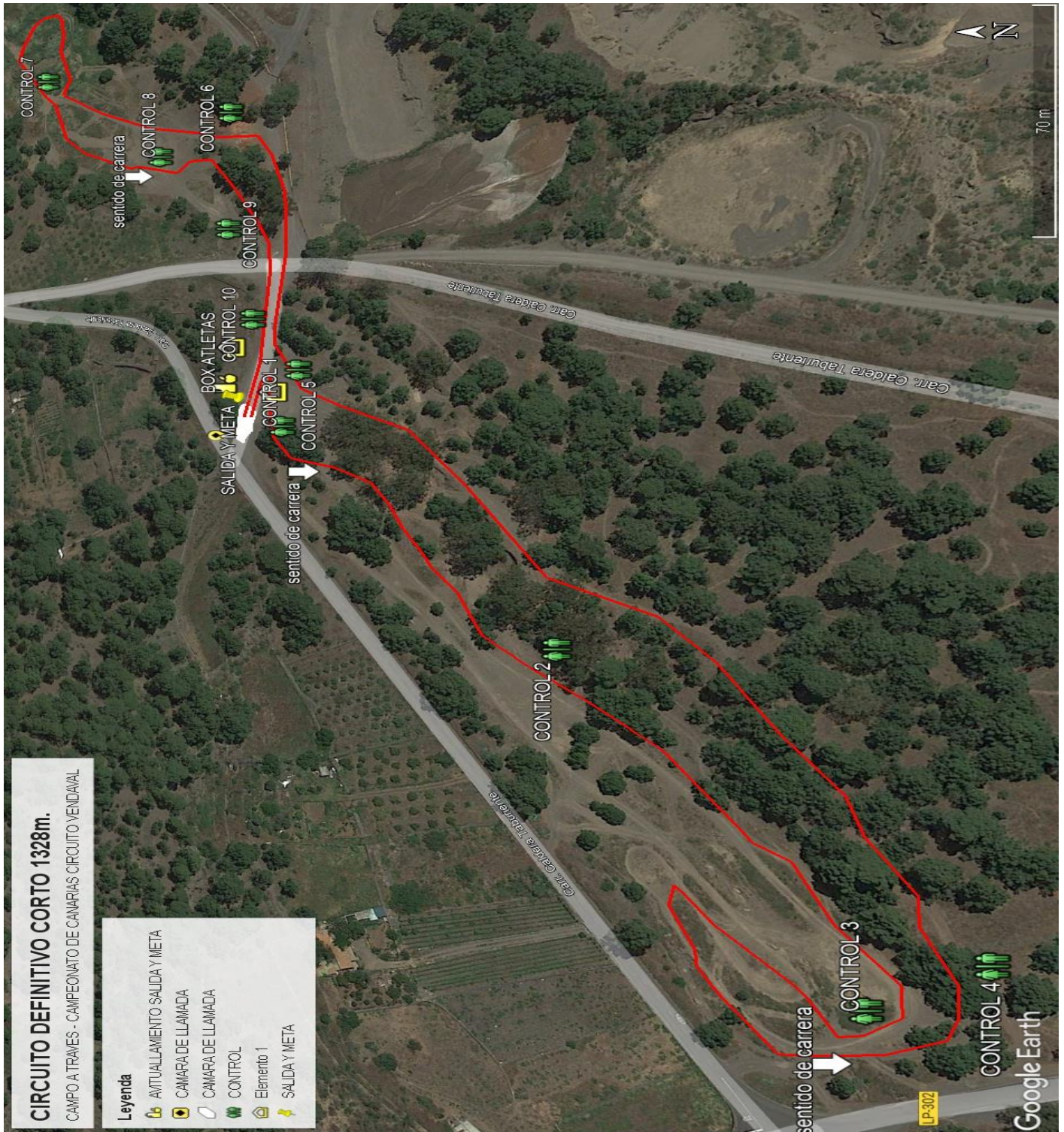



Circuito. 1330 metros

Horario previsto:

HORA	CATEGORÍAS*	DISTANCIA
10:30	M50 Y + (MASCULINO)	5.320 mts (4v)
11:10	MÁSTER FEMENINO	5.320 mts (4v)
12:00	M35 a M45 (MASCULINO)	5.320 mts (4v)
12:30	RELEVO MIXTO	5.320 mts (4v)
12:45	PREMIACIÓN XXI CAMPEONATO DE CANARIAS MÁSTES INDIVIDUAL Y CLUBES	
13:00	SUB 16 MASCULINO	2.660 mts (2v)
13:20	SUB16 FEMENINO	2.660 mts (2v)
13:40	SUB18 MASCULINO	3.990 mts (3v)
14:00	SUB18 FEMENINO	3.990 mts (3v)
14:25	SUB20 MASC. y FEM	5.320 mts (4v)
15:00	SUB23 y ABS. MASCULINO**	7.980 mts (6v)
15:00	SUB23 y ABS. FEMENINO**	7.980 mts (6v)
16:30	PREMIACIÓN XXXVII CAMPEONATO DE CANARIAS INDIVIDUAL	

*Habrá avituallamiento líquido al finalizar todas las pruebas.

**Habrá avituallamiento líquido en la prueba Sub23 y Absoluta en ambos géneros.

Cámara de Llamadas

CATEGORÍA	HORARIO	APERTURA	CIERRE
M50 Y + (MASCULINO)	10:30	10:10	10:20
MÁSTER FEMENINO	11:10	10:50	11:00
M35 a M45 (MASCULINO)	12:00	11:40	11:50
RELEVO MIXTO	12:30	12:10	12:20

APERTURA	CIERRE	HORARIO	CATEGORÍA
12:40	12:50	13:00	SUB16 MASCULINO
13:00	13:10	13:20	SUB16 FEMENINO
13:20	13:30	13:40	SUB18 MASCULINO
13:40	13:50	14:00	SUB18 FEMENINO
14:05	14:15	14:25	SUB20 MASCULINO
14:05	14:15	14:25	SUB20 FEMENINO
14:40	14:50	15:00	SUB23 y ABS. MASCULINO
15:40	15:50	16:00	SUB23 y ABS. FEMENINO

PREVISIÓN METEOROLÓGICA (a viernes 11 de febrero de 2022).

Aproximadamente 5.370.000 resultados (0,56 segundos)



El Paso
domingo, 8:00
Parcialmente nublado

Temperatura | Precipitaciones | Viento



SELECCIÓN CANARIA.

Los atletas (sub20, sub23 y absolutos) que acudan con la **Selección Canaria al Campeonato de España**, se asignarán en base a la clasificación en el **XXXVI Campeonato de Canarias de Campo a Través**. Teniendo los atletas que confirmar in situ, tras cruzar la línea de meta, su asistencia o no. No obstante, los criterios y plazas se establecen en los **CRITERIOS SELECCIONES AUTONÓMICAS 2023**.

LISTADOS DEFINITIVOS*

XXXVII Campeonato de Canarias Campo a Través – Individual.

Marca	Lic.	Nombre	Cat	Año	Club	Cuota abonada
GC-7832		RAMIREZ LOPEZ, IVAN FERMIN	Sub20M	04	ADN Runners	Sí
TF-26461		MESA RODRIGUEZ, ALFONSO	Sub18M	06	Atletismo Arona	Si
TF-3027		FARIÑA ALEMÁN, CARLOS JAVIER	ABM	96	C.A.Milla Chicharrera2007	Si
TF-3029		MARTÍN HERNÁNDEZ, BORJA	ABM	89	C.A.Milla Chicharrera2007	Si
TF-9763		GONZALEZ DEL TORO, RAUL	ABM	02	C.A.Milla Chicharrera2007	Si
TF-21564		DIAZ LORENZO, LUCIA	Sub16F	09	C.A.Milla Chicharrera2007	Si
TF-2789		PAZ GARRIGA, EMMA	Sub16F	09	C.A.Milla Chicharrera2007	Si
TF-141		GONZALEZ JAVALOYES, LARA	Sub16F	08	C.A.Milla Chicharrera2007	Si
TF-1362		BUENO SUÁREZ, RAÚL	Sub16M	09	C.A.Milla Chicharrera2007	Si
TF-304		DIAZ FUENTES, JAVIER	Sub16M	09	C.A.Milla Chicharrera2007	Si
TF-1412		MÉNDEZ GONZÁLEZ, ISAAC	Sub16M	08	C.A.Milla Chicharrera2007	Si
TF-2163		CHINEA PÉREZ, NAIMA YUMALAY	Sub18F	07	C.A.Milla Chicharrera2007	Si
TF-1036		BUENO SUAREZ, GABRIEL	Sub18M	07	C.A.Milla Chicharrera2007	Si
LP-67		PÉREZ PÉREZ, VIDAL	Sub18M	06	C.A.Milla Chicharrera2007	Si
LP-66		CALERO KOURY, PABLO	Sub20M	05	C.A.Milla Chicharrera2007	Si
TF-23810		MATÍAS GONZÁLEZ, PABLO	Sub20M	04	C.A.Milla Chicharrera2007	Si
LP-1122		CANTOS GEIRIES MANSUR, LUCIA	Sub20M	05	C.A.Milla Chicharrera2007	Si
TF-3207		ROMERO PERALBO, MARINA	Sub23F	03	C.A.Milla Chicharrera2007	Si
TF-25024		BAEZA MARTIN, OLIVER	Sub23M	03	C.A.Milla Chicharrera2007	Si
TF-9763		GONZALEZ DEL TORO, RAUL	Sub23M	02	C.A.Milla Chicharrera2007	Si
LP-1047		BRITO HENRIQUEZ, AYTHAMI	Sub23M	02	C.A.Milla Chicharrera2007	Si
LZ-8893		GUERRA GUTIERREZ, DANIEL	Sub20M	04	C.D. Lanzatletas	Sí
TF-2225		GUZMAN DÍAZ, NAUZET	ABM	88	CA Atalaya Tejina	Si
LP-41		ACOSTA HERNANDEZ, LUCIA	Sub16F	09	CA Brisas el Paso	Si
LP-975		BARRETO FERNANDEZ, IRIS	Sub16F	09	CA Brisas el Paso	Sí
LP-103		MORENO ARTEAGA, TATIANA	Sub16F	09	CA Brisas el Paso	Sí
LP-908		CAMACHO PEREZ, MARIA	Sub16F	08	CA Brisas el Paso	Sí
LP-14		LORENZO FERNANDEZ, ANGELA	Sub16F	08	CA Brisas el Paso	Sí
LP-847		CAMACHO ROMERO, DIEGO	Sub16M	08	CA Brisas el Paso	Sí
LP-15		LORENZO FERNANDEZ, NORA	Sub18F	07	CA Brisas el Paso	Sí
LP-93		PEREZ PLATA, NATALIA	Sub18F	06	CA Brisas el Paso	Sí
LP-55		PEREZ MARTINEZ, LAURA	Sub18F	06	CA Brisas el Paso	Sí
LP-952		PEREZ RODRIGUEZ, YAMILA MARIA	Sub18F	06	CA Brisas el Paso	Sí
LP-851		MARTIN ANTUNEZ, DIEGO	Sub18M	07	CA Brisas el Paso	Sí
LP-839		MONRROY PEREZ, ALEJANDRO	Sub18M	07	CA Brisas el Paso	Sí

LP-1032	RODRIGUEZ PEREZ, DIEGO	Sub18M	07	CA Brisas el Paso	Sí
LP-106	DIAW , SEYDOU	Sub20M	05	CA Brisas el Paso	Sí
LP-43	PADILLA GARCIA, JOSUE	Sub20M	04	CA Brisas el Paso	Sí
LP-22	PADILLA GARCIA, EDWIN	Sub23M	03	CA Brisas el Paso	Sí
TF-3298	SACRAMENTO SANZ, ISAAC	Sub20M	05	CA Puerto Cruz Realejos	Sí
TF-26357	GARCÍA GARCÍA, SAÚL	Sub23M	03	CA Puerto Cruz Realejos	Sí
GC-8301	CASTRILLO SIMON, YURENA	ABF	81	CAI Gran Canaria	Sí
GC-748	GUERRA ALMEIDA, ESTELA	ABF	98	CAI Gran Canaria	Sí
GC-2449	CALERO KOURY, DANIELA	ABF	96	CAI Gran Canaria	Sí
GC-2450	CABALLERO CAGIGAO, ALEJANDRO	ABM	74	CAI Gran Canaria	Sí
GC-783	CABRERA VEGA, ALBERTO ADAN	ABM	86	CAI Gran Canaria	Sí
GC-268	GONZALEZ MELIAN, JONAY	ABM	88	CAI Gran Canaria	Sí
GC1367	EL MAKKAS, KAMAL	Sub20M	4	CAI Gran Canaria	Sí
GC-7222	GUERRA URQUIOLA, PEDRO ANTONIO	Sub18M	06	CAI Gran Canaria	Sí
GC-6568	BOLAÑOS DENIZ, JOSE	Sub20M	05	CAI Gran Canaria	Sí
GC-1366	GUARIDO MIGUEL, DIEGO	Sub20M	05	CAI Gran Canaria	Sí
GC-6276	HERNANDEZ HERNANDEZ, ALEJANDRO	Sub18M	07	CD Calle Uno GranCanaria	Sí
FV-154	FRAILE GARCIA, MARIA	ABF	89	CD Jable del Sur Itagu	Sí
FV-1521	MARTIN RODRIGUEZ, AITHOR IVANJOB	Sub16M	08	CD Jable del Sur Itagu	Sí
FV-62	ROGGERO , ANGELINA	Sub18F	06	CD Jable del Sur Itagu	Sí
FV-314	RAMOS ACOSTA, LAYONEL	Sub18M	07	CD Jable del Sur Itagu	Sí
FV-2179	GUERRA BETANCORT, ERIC	Sub20M	05	CD Jable del Sur Itagu	Sí
FV-771	RAMOS MOURO, LUCAS	Sub23M	02	CD Jable del Sur Itagu	Sí
GC-8437	CAZORLA SANCHEZ, JOSE ANTONIO	ABM	00	CD UAVA	Sí
GC-7259	PEREZ PULIDO, ALEXIA	Sub16F	09	CD UAVA	Sí
GC-7258	PEREZ PULIDO, PAULA	Sub16F	09	CD UAVA	Sí
GC-6657	RODRIGUEZ SANTANA, AFRICA	Sub16F	09	CD UAVA	Sí
GC-605910	SUAREZ FLEASOC, MARIA TATIANA	Sub16F	09	CD UAVA	Sí
GC-6909	LOPEZ VALIDO, IRENE	Sub18F	07	CD UAVA	Sí
GC-6500	SANTOS SANTANA, IRIS ADANAY	Sub18F	07	CD UAVA	Sí
GC-608096	GODOY MARRERO, SOFIA	Sub18F	06	CD UAVA	Sí
GC-6527	MARTINEZ SANCHEZ, ARTURO	Sub18M	06	CD UAVA	Sí
GC-6499	SANTOS SANTANA, DERIMAN	Sub18M	06	CD UAVA	Sí
GC-7767	NOLASCO DEL PINO, SAUL	Sub18M	06	CD UAVA	Sí
GC-6594	PERERA ALONSO, JONAY	Sub20M	04	CD UAVA	Sí
GC-605701	RAMOS RODRIGUEZ, YLENIA	Sub20M	05	CD UAVA	Sí
GC-789	CABRERA DOMINGUEZ, CRISTINA	Sub20M	04	CD UAVA	Sí
GC-606346	AKHOUCHE , ABDELLAH	Sub23M	03	CD UAVA	Sí
GC-605648	BERTOLUTTI DOMINGUEZ, EROS	Sub23M	01	CD UAVA	Sí
TF-3375	BETHENCOURT LOPEZ, IONNE	ABF	88	CD Vallivana	Sí

TF-24904	BOULLON SABIN, ANA	ABF	81	CD Vallivana	Sí
TF-24021	DOMINGUEZ HERNANDEZ, AIRAN	ABM	88	CD Vallivana	Sí
TF-22071	REYES MEDINILLA, DAVID	ABM	96	CEA Tenerife 1984	Sí
TF-27186	FEBLES ALVARADO, CLAUDIA	Sub16F	09	CEA Tenerife 1984	Sí
TF-25116	MEDINA CABELLO, IZEL	Sub16F	09	CEA Tenerife 1984	Sí
TF-26070	LÓPEZ GONZÁLEZ, FEDERICA	Sub16F	08	CEA Tenerife 1984	Sí
TF-25115	UÑA ALVAREZ, SILVIA	Sub16F	08	CEA Tenerife 1984	Sí
TF-21666	GONZALEZ DOMINGUEZ, PEDRO	Sub16M	09	CEA Tenerife 1984	Sí
TF-23785	MORALES ALONSO, NACOR	Sub16M	08	CEA Tenerife 1984	Sí
TF-27196	RODRÍGUEZ PÉREZ, GERMÁN	Sub16M	09	CEA Tenerife 1984	Sí
TF-1418	DE ARMAS MORALES, LUIS	Sub16M	08	CEA Tenerife 1984	Sí
FV-1887	REYES SANTANA, DOMINGO	Sub18M	06	CEA Tenerife 1984	Sí
TF-691	CARMONA ÁLVAREZ, ANTONIA	Sub23F	03	CEA Tenerife 1984	Sí
TF-24577	CRUZ ROSALES, VALERIA	Sub16F	09	CEMA Tegueste	Sí
TF-1123	GAUTIER MARTIN, LOLA	Sub16F	09	CEMA Tegueste	Sí
TF-23572	NEDYALKOVA HRISTOVA, KATERINA	Sub16F	09	CEMA Tegueste	Sí
TF-2121	OUEDRAOGO GONZALEZ, MARIAM	Sub16F	09	CEMA Tegueste	Sí
TF-3371	VILLAN GARCIA, AIRAN	Sub16M	08	CEMA Tegueste	Sí
TF-1383	DIAZ FERNANDEZ, ANNELIS	Sub20M	05	CEMA Tegueste	Sí
TF-2406	FERNANDEZ RODRIGUEZ, XAILA	Sub20M	05	CEMA Tegueste	Sí
TF-2989	ESTEVEZ RODRIGUEZ, JONÁS ROBERTO	ABM	86	Clator Orotava	Sí
TF-341	MARTÍN GARCÍA, MOISES	ABM	82	Clator Orotava	Sí
TF-2226	MARTÍN LORENZO, ALEXIS	ABM	91	Clator Orotava	Sí
TF-321	SOSA EXPÓSITO, SANTIAGO	ABM	00	Clator Orotava	Sí
TF-6799	GARCIA LUIS, ALBERTO	ABM	00	Clator Orotava	Sí
TF-24054	GONZÁLEZ FORGIONE, VALENTINA	Sub16F	08	Clator Orotava	Sí
TF-21790	GUTIERREZ MARTIN, OLGA	Sub16F	09	Clator Orotava	Sí
TF-3115	VILLAVICENCIO VAN DER WATER, HELENA	Sub16F	08	Clator Orotava	Sí
TF-21714	GUTIERREZ MARTÍN, OLIVIA	Sub16F	08	Clator Orotava	Sí
TF-990	BARRERA DIAZ, CARLA JEZABEL	Sub16F	08	Clator Orotava	Sí
TF-21715	AMORRORTU SAINZ, KOLDO	Sub16M	09	Clator Orotava	Sí
TF-25517	RAMOS MESA, HECTOR	Sub16M	08	Clator Orotava	Sí
TF-1568	OCAMPOS GARCÍA, AGONEY	Sub16M	08	Clator Orotava	Sí
TF-569	HERNÁNDEZ HERNÁNDEZ, LUCAS	Sub16M	08	Clator Orotava	Sí
TF-45	HERNANDEZ GONZALEZ, RAÚL	Sub16M	08	Clator Orotava	Sí
TF-25881	MARTIN TORRES, ADAYA	Sub18F	06	Clator Orotava	Sí
TF-21721	CALVO PEREZ, YEDIEL	Sub20M	05	Clator Orotava	Sí
LP-29	DIALLO, SAIDU	Sub20M	05	Clator Orotava	Sí
TF-26434	HERNÁNDEZ MARTÍN, CATHAYSA	Sub20M	05	Clator Orotava	Sí
TF-23198	HERNÁNDEZ FARIÑA, LAURA	Sub23F	02	Clator Orotava	Sí
TF-1761	PEREZ-SALVATIERRA SAAVEDRA, BEGOÑA	ABF	98	Club Agüere	Sí

TF-22795	GONZALEZ DELGADO, MAURO	Sub16M	09	Club Aguerre	Sí
TF-2926	GUERRA DIAZ, ANGEL DERECK	Sub16M	08	Club Aguerre	Sí
TF-24276	ROMERO NAVARRO, BENEHARO	Sub16M	09	Club Aguerre	Sí
TF-26806	DELGADO TORRES, ENRIQUE	Sub16M	08	Club Aguerre	Sí
TF-24951	MACHIN FERNANDEZ, JONAS	Sub16M	08	Club Aguerre	Sí
TF-20559	FERNANDEZ-PETREGAL CASTRO, ADRIAN	Sub18M	07	Club Aguerre	Sí
TF-1280	GARCÍA GOYA, NICOLÁS ELISEO	Sub20M	04	Club Aguerre	Sí
TF-25981	CRUZ ALVAREZ, GUACIMARA TEREIXA	Sub20M	04	Club Aguerre	Sí
TF-27065	TRUJILLO ARMAS, SANDRA	ABF	86	Correayo Spar Tenerife	Sí
TF-24947	PAULE MARTIN, JAIRO	ABM	94	Correayo Spar Tenerife	Sí
FV-1917	CAMEJO SANTANA, DAVID	ABM	89	EAMJ Playas de Jandia	Sí
FV-1448	CAMINO BRITO, FRANCISCO DIEGO	ABM	98	EAMJ Playas de Jandia	Sí
FV-1481	CHEHAIB CHARFAOUI, SALAHEDDINE	ABM	92	EAMJ Playas de Jandia	Sí
FV-2190	FERNANDEZ MORALES, ANTONIO DANIEL	ABM	90	EAMJ Playas de Jandia	Sí
FV-448	PADRÓN SANTANA, ADRIÁN	ABM	88	EAMJ Playas de Jandia	Sí
TF-22846	SAN BLAS MARCELINO, ALEXEI	ABM	00	EAMJ Playas de Jandia	Sí
FV-417	AFONSO VALVERDE, ELSA	Sub16F	09	EAMJ Playas de Jandia	Sí
FV-420	PEREZ MUÑOZ, GARA	Sub16F	08	EAMJ Playas de Jandia	Sí
FV-422	PEREZ MUÑOZ, INDIRA	Sub16F	09	EAMJ Playas de Jandia	Sí
FV-1548	DE LEON TRUJILLO, NEREA	Sub16F	08	EAMJ Playas de Jandia	Sí
FV-1922	RODRÍGUEZ DELGADO, MARÍA DE JESÚS	Sub16F	08	EAMJ Playas de Jandia	Sí
FV-1574	RODRIGUEZ GONZALEZ, LUCIA	Sub16F	08	EAMJ Playas de Jandia	Sí
FV-1391	QUINTERO SILVA, SHEILA MARIA	Sub16F	08	EAMJ Playas de Jandia	Sí
FV-1923	CABRERA CABRERA, FRANCISCO JAVIER	Sub16M	08	EAMJ Playas de Jandia	Sí
FV-1845	CARABALLERO AVERO, SARA	Sub18F	07	EAMJ Playas de Jandia	Sí
FV-2155	CHACON MONTELONGO, CARLA	Sub18F	07	EAMJ Playas de Jandia	Sí
FV-2139	GARCÍA GÓMEZ, ANDREA	Sub18F	07	EAMJ Playas de Jandia	Sí
FV-2142	HERNÁNDEZ BETANCOR, ELENA	Sub18F	07	EAMJ Playas de Jandia	Sí
FV-1396	ROGER HERNÁNDEZ, ANDREA	Sub18F	06	EAMJ Playas de Jandia	Sí
LZ-57	RODRIGUEZ MACHIN, YEROVE	Sub18M	06	EAMJ Playas de Jandia	Sí
FV-2154	GUDE CASAIS, DANIEL	Sub20M	05	EAMJ Playas de Jandia	Sí
FV-2230	DIAZ ALVAREZ, AYTHAMI	Sub23M	03	EAMJ Playas de Jandia	Sí
LP-110	HERNÁNDEZ CONCEPCIÓN, MARIO	Sub16M	08	INDEPENDIENTE	Sí
TF3364	VASTALEGNA, LUCAS AGUSTÍN	ABM		INDEPENDIENTE	sí
TF24102	RODRÍGUEZ GONZÁLEZ, HUGO	ABM	93	Bikila Canarias	Sí
FV-2124	KAHMANN, AIKO	Sub20M	05	Maxoathlon Fuerteventura	Sí
LP-1088	HERNANDEZ PEREZ, SAMUEL	ABM	93	Olympus 21 Tenerife	Sí
LP-102	PULIDO PEREZ, CRISTIAN	ABM	92	Olympus 21 Tenerife	Sí
TF-25072	RODRIGUEZ MORALES, IONE	ABM	96	Olympus 21 Tenerife	Sí
TF-8861	VAQUERO AGAMA, MIGUEL ANGEL	ABM	71	TenerifeCajaCanarias	Si

TF-1958	LOPEZ ABELLAN, ADAY SALVADOR	ABM	86	TenerifeCajaCanarias	Si
TF-24099	SALAS LUTZARDO, ADAY	ABM	00	TenerifeCajaCanarias	Si
TF-23799	HERNANDEZ BETHENCOURT, OSCAR	Sub16M	08	TenerifeCajaCanarias	Si
TF-23729	DELGADO RODRIGUEZ, RUIMAN HERNÁNDEZ BETHENCOURT, MARÍA	Sub16M	08	TenerifeCajaCanarias	Si
TF-25064	GABRIELA	Sub18F	06	TenerifeCajaCanarias	Si
FV1426	LAVORATA, NOA	sUB23M	3	TenerifeCajaCanarias	Si
FV-1833	PEREZ GARCIA, OSCAR	Sub18M	06	TenerifeCajaCanarias	Si
TF1315	TOURE, SADO	Sub23M	3	TenerifeCajaCanarias	Si
FV-1421	AIJON PROI, TEO	Sub23M	03	TenerifeCajaCanarias	Si
TF-26963	DELGADO ALONSO, ENRIQUE	ABM	82	Trivalle Güimar Rest.Gula	Sí
TF-2631	MARTÍN PADILLA, SALVADOR JOSÉ	ABM	88	Trivalle Güimar Rest.Gula	Sí
TF-26951	PÉREZ ROSA, SERGIO	ABM	79	Trivalle Güimar Rest.Gula	Sí
TF-2188	SACRAMENTO GARCÍA, PABLO DANIEL	ABM	87	Trivalle Güimar Rest.Gula	Sí

XXI Campeonato de Canarias Campo a Través Máster – Individual y Clubes.

Equipos inscritos- XXI CAMPEONATO DE CANARIAS CAMPO A TRAVÉS MÁSTER CLUBES		
CATEGORÍA	HOMBRES	MUJERES
M35 y F35	CA Milla Chicharrera Olympus 21 Tenerife	EAMJ Playas de Jandía Olympus 21 Tenerife
M40 y F40	CD Lanzatletas CD UAVA Trivalle Güimar	
M45 y F45	EAMJ Playas de Jandia	CD UAVA
M50 y F50	CA Puerto Cruz Realejos CD Jable del Sur Itagu	
M55 y F55		Atletas 97
M60 y F60	CA Puerto Cruz Realejos	
M65 y F65	EAMJ Playas de Jandía	
M70 y F70		
M75 y F75		
M80 y F80		
M85 y F85		
RELEVOS MIXTOS	Atletas 97 CA Cavelanz CorreAyo Spar Tenerife EAMJ Playas de Jandía Olympus 21 Tenerife	

CROSS MASTER MASCULINO VM						
Cuota abonada	Lic.	Nombre	Año	Club	Categ.	Equipo
Sí	TF-22474	LOPEZ HERRERA, NORBERTO A.	1978-02-02	Atletas 97	M40	
Sí	TF-26491	HERNANDEZ MORALES, SERGIO	1973-12-03	Atletas 97	M45	
Sí	TF-414	GARCIA RODRIGUEZ, MANUEL	1963-08-10	Atletas 97	M55	
Sí	TF-20713	MEDINA SANTOS, MIGUEL	1953-10-01	Atletas 97	M65	
Sí	TF-23811	GARRIDO LEAL, ANGEL CUSTODIO	1954-12-29	Atletas 97	M65	
Sí	TF-5213	AGUIAR HERNANDEZ, ISIDRO	1948-09-19	Atletas 97	M70	Sí
Sí	TF-333	HERNANDEZ GONZALEZ, DOMINGO NICASIO	1949-12-14	Atletas 97	M70	Sí
Sí	TF-20725	MENDEZ LOPEZ, AGAPITO	1952-09-15	Atletas 97	M70	Sí
Sí	TF-26998	MESA SAMBRANO, ALFONSO MIGUEL	1981-04-23	Atletismo Arona	M40	
Sí	TF-27012	ALMENARA RODRIGUEZ, JAVIER	1979-03-16	C.A.Milla Chicharrera2007	M35	Sí
Sí	TF-2947	PISACA LLANA, VÍCTOR	1979-12-06	C.A.Milla Chicharrera2007	M35	Sí
Sí	TF-1255	CABRERA GONZÁLEZ, FABIÁN	1986-02-14	C.A.Milla Chicharrera2007	M35	Sí
Sí	TF-7334	BALLI AL SOUFI ESPINOSA, KARIM	1986-05-19	C.A.Milla Chicharrera2007	M35	Sí
Sí	TF-1946	AGUIAR RODRÍGUEZ, ISRAEL	1982-11-25	C.A.Milla Chicharrera2007	M35	Sí
Sí	TF-2538	BUENO PERDOMO, ANTONIO DIEGO	1968-11-13	C.A.Milla Chicharrera2007	M50	
Sí	LZ-116	MOLINA RODRIGUEZ, ACAYMO	1979-08-30	C.D. Lanzatletas	M40	Sí
Sí	LZ-8831	RAMIREZ CAÑADA, RUBEN	1979-10-29	C.D. Lanzatletas	M40	Sí
Sí	LZ-416	BELOUATI KALLOUA, MAJID	1981-02-09	C.D. Lanzatletas	M40	Sí
Sí	LP-73	MARTIN BARBUZANO, JOSE ALEJANDRO	1982-03-19	CA Brisas el Paso	M40	
Sí	TF-24048	PÉREZ CASTILLA, GUSTAVO	1968-04-23	CA Puerto Cruz Realejos	M50	Sí
Sí	TF-24958	BETHENCOURT GARCIA, FRANCISCO J.	1971-12-20	CA Puerto Cruz Realejos	M50	Sí
Sí	TF-23194	MACHÍN MESA, ROBERTO JAVIER	1972-05-29	CA Puerto Cruz Realejos	M50	Sí
Sí	TF8580	HÖFLER, RAYMOND EDUARD		CA Puerto Cruz Realejos	M50	Sí
Sí	TF-25053	PADRON ARMAS, JOSE FRANCISCO	1962-03-16	CA Puerto Cruz Realejos	M60	Sí
Sí	TF-7355	MELIAN MESA, NORBERTO	1962-12-27	CA Puerto Cruz Realejos	M60	Sí
Sí	TF-1	GARCIA ESTEVEZ, PEDRO JOSE	1962-12-07	CA Puerto Cruz Realejos	M60	Sí
Si	LZ-8858	GARCIA MARTIN, DANIEL	1979-05-30	Cavelanz	M40	
Sí	LZ-8857	RODRIGUEZ RODRIGUEZ, LUIS GUILLERMO	1970-06-21	Cavelanz	M50	
Si	LZ-258	ESTEVEZ GONZALEZ, ELIAS	1963-06-24	Cavelanz	M55	
Sí	LZ-7960	DE LEON VILLALBA, JESUS	1967-05-12	Cavelanz	M55	
Si	LZ-8981	DE LEON VILLALBA, ISIDRO	1962-11-18	Cavelanz	M60	
Sí	FV-1240	AYALA AGUIRRE, ÁLVARO	1968-01-14	CD Jable del Sur Itagu	M50	Sí
Sí	FV-2254	NOGUEIRA MOURE, CESAR	1969-09-04	CD Jable del Sur Itagu	M50	Sí
Sí	FV-2255	ROGGERO , JAVIER ENRIQUE	1972-09-15	CD Jable del Sur Itagu	M50	Sí
Sí	FV-426	MORALES ARMAS, JERÓNIMO	1966-09-05	CD Jable del Sur Itagu	M55	
Sí	GC6373	FERNÁNDEZ FERNÁNDEZ, PEDRO LUIS		ADN Runners	M55	
Sí	GC-796	ALVAREZ ALAMO, JORGE ALBERTO	1986-08-11	CD UAVA	M35	
Sí	GC-608128	BARRETO MIRANDA, JUAN MANUEL	1968-11-22	CD UAVA	M40	Sí

Sí	GC-1700	ACOSTA REGGIANI, JONATHAN NICOLAS	1981-11-01	CD UAVA	M40	Sí
Sí	GC-607421	VARGAS GORDILLO, FRANCISCO NELSON	1982-02-09	CD UAVA	M40	Sí
Sí	GC-607427	CRUZ TRUJILLO, AYOZE	1982-03-03	CD UAVA	M40	Sí
Sí	GC-608438	SEIJAS FOLGUEIRA, VICTOR	1982-04-19	CD UAVA	M40	Sí
Sí	GC-7437	QUINTANA RAMIREZ, JOEL SERGIO	1974-11-02	CD UAVA	M45	
Sí	TF-151	GONZALEZ FRANCISCO, MANUEL	1974-12-19	CD Vallivana	M45	
Sí	TF-25326	PEREZ RODRIGUEZ, ANDRES INOCENCIO	1970-12-28	CD Vallivana	M50	
Sí	TF-2989	ESTEVEZ RODRIGUEZ, JONÁS ROBERTO	1986-03-15	Clator Orotava	M35	
Sí	TF-341	MARTÍN GARCÍA, MOISES	1982-01-14	Clator Orotava	M40	
Sí	TF-26234	RODRIGUEZ PEREZ, JONAS MANUEL	1980-06-22	Club Aguerre	M40	
Sí	TF-22728	MARRERO MORALES, RAFAEL NORBERTO	1969-10-18	Club Aguerre	M50	
Sí	LP-12	RODRIGUEZ HERNANDEZ, JOSE FRANCISCO	1950-03-31	Club Aguerre	M70	
Sí	TF-26242	DELLI PAOLI RAMOS, JONAS	1979-04-15	Correayo Spar Tenerife	M40	
Sí	TF-21769	FEBLES BAEZ, JOSE LUIS	1973-06-19	Correayo Spar Tenerife	M45	
Sí	FV-2186	PASCUAL GIL, FRANCISCO JOSÉ	1974-02-08	EAMJ Playas de Jandia	M45	Sí
Sí	GC-1632	GUERRA ROIZ, JOSE LUIS	1975-06-23	EAMJ Playas de Jandia	M45	Sí
Sí	FV-602	ATXABAL MARTIN, IKER	1975-11-26	EAMJ Playas de Jandia	M45	Sí
Sí	GC-6087	GONZÁLEZ CRUZ, JOSÉ JUAN	1966-03-26	EAMJ Playas de Jandia	M55	
Sí	GC-8292	HERNÁNDEZ ARMAS, ANTONIO MANUEL	1966-09-16	EAMJ Playas de Jandia	M55	
Sí	FV-3	ESPIÑO MORALES, GABRIEL FELIX	1958-11-05	EAMJ Playas de Jandia	M60	
Sí	GC-8468	SANTANA MORENO, JUAN MANUEL	1955-10-24	EAMJ Playas de Jandia	M65	Sí
Sí	GC-243	GARCIA SANTANA, EULOGIO	1955-12-05	EAMJ Playas de Jandia	M65	Sí
Sí	GC-8357	CABRERA RAMOS, DOMINGO	1956-10-10	EAMJ Playas de Jandia	M65	Sí
Sí	GC-31	FERNANDEZ OTERO, CÁSTOR	1956-11-13	EAMJ Playas de Jandia	M65	Sí
Sí	LP-972	GARCIA CONCEPCION, ANTONIO MANUEL	1959-02-01	INDEPENDIENTE	M60	
Sí	LP-1102	PEREZ FERRAZ, ARTURO	1945-09-01	INDEPENDIENTE	M75	
Sí	TF-26486	GÓMEZ MARRERO, ANDRÉS	1971-12-18	Olympus 21 Tenerife	M35	Sí
Sí	LP-13	PULIDO PÉREZ, JORGE JESÚS	1975-12-08	Olympus 21 Tenerife	M35	Sí
Sí	TF-26849	PERAZA QUINTERO, AIRAM	1983-06-22	Olympus 21 Tenerife	M35	Sí
Sí	TF-25810	SANTOS RAMOS, JORGE	1987-04-23	Olympus 21 Tenerife	M35	Sí
Sí	TF-26717	BLANCO GONZALEZ-CRIADO, SANTIAGO	1988-01-08	Olympus 21 Tenerife	M35	Sí
Sí	LP-1146	DIAZ LEON, JOSE VALENTIN	1968-10-02	Olympus 21 Tenerife	M50	
Sí	TF-392	SANTIAGO MARTINEZ, JOSE MANUEL	1960-09-14	Olympus 21 Tenerife	M60	
Sí	TF-1958	LOPEZ ABELLAN, ADAY SALVADOR	1986-08-25	TenerifeCajaCanarias	M35	
Sí	TF-8861	VAQUERO AGAMA, MIGUEL ANGEL	1971-10-31	TenerifeCajaCanarias	M50	
Sí	TF-23350	RODRÍGUEZ HERNÁNDEZ, MARIO DAVID	1986-07-29	Trivalle Güimar Rest.Gula	M35	
Sí	TF-2188	SACRAMENTO GARCÍA, PABLO DANIEL	1987-12-02	Trivalle Güimar Rest.Gula	M35	
Sí	TF-26951	PÉREZ ROSA, SERGIO	1979-10-19	Trivalle Güimar Rest.Gula	M40	Sí
Sí	TF-24712	DELGADO ARMAS, IVÁN ELADIO	1980-11-26	Trivalle Güimar Rest.Gula	M40	Sí
Sí	TF-26963	DELGADO ALONSO, ENRIQUE	1982-01-06	Trivalle Güimar Rest.Gula	M40	Sí

Sí	TF-24646	JORGE GONZALEZ, NESTOR	1982-02-26	Trivalle Güimar Rest.Gula	M40	Sí
Sí	TF-26492	GONZALEZ GARCIA, JOSE MANUEL	1975-12-11	Trivalle Güimar Rest.Gula	M45	
Sí	TF-23718	LEON MEDINA, JOSE MANUEL	1970-01-22	Trivalle Güimar Rest.Gula	M50	
Sí	TF-23721	GONZALEZ RODRIGUEZ, JOSE LUIS	1971-03-19	Trivalle Güimar Rest.Gula	M50	

CROSS MASTER FEMENINO VF

Marca	Lic.	Nombre	Año	Club	Categ.	Equipo
Sí	GC-608150	NUEZ ÁLAMO, MÓNICA	1978-10-04	At ADASAT Gran Canaria	F40	No
Sí	TF-25175	MÉNDEZ HERNÁNDEZ, MARGARITA VANESSA	1975-08-05	Atletas 97	F45	
Sí	TF-25390	PRIETO GARCIA, SONIA	1976-07-07	Atletas 97	F45	
Sí	TF-5117	LORA GABARAIN, RAQUEL	1966-03-06	Atletas 97	F55	Sí
Sí	TF-8170	PADILLA LUZ, NATALIA	1967-12-14	Atletas 97	F55	Sí
Sí	TF-26490	GONZALEZ MENDEZ, MONTSERRAT	1963-02-05	Atletas 97	F55	Sí
Sí	TF-22941	MARQUES DE OLIVEIRA, MARÍA NEUDA	1965-01-13	Atletas 97	F55	Sí
Sí	FV-489	BALLESTEROS , MARIA NATALIA	1979-10-16	CD Jable del Sur Itagu	F40	
Sí	FV-1380	OTERO MENDEZ, MARIA DEL MAR	1974-07-11	CD Jable del Sur Itagu	F45	
Sí	FV-724	RODRIGUEZ ACOSTA, ANTONIA VERONICA	1971-07-27	CD Jable del Sur Itagu	F50	
Sí	GC-6652	VEGA GIL, AURORA	1974-04-28	CD UAVA	F45	Sí
Sí	GC-1697	ESPINO DIAZ, MARIA CONCEPCION	1974-02-04	CD UAVA	F45	Sí
Sí	GC-779	RODRIGUEZ RAVELO, LUCIA	1975-11-04	CD UAVA	F45	Sí
Sí	TF-1535	MENDEZ PALOMARES, MARIA TERESA	1974-01-27	CD Vallivana	F45	
Sí	TF-356	SANCHEZ RIVERO, AMADA DE JESUS	1967-12-21	CD Vallivana	F55	
Sí	TF-308	MORALES BORGES, OLGA	1965-12-10	CD Vallivana	F55	
Sí	TF-26243	PÉREZ RAMALLO, LAURA AMELIA	1983-11-26	Correayo Spar Tenerife	F35	
Sí	TF-2265	ALBERTOS FARIÑA, MARÍA BEATRIZ	1970-03-12	Correayo Spar Tenerife	F50	
Sí	TF-25689	ACOSTA GONZÁLEZ, MARÍA CEILA	1966-08-10	Correayo Spar Tenerife	F55	
Sí	TF-867	PEREZ GUZMAN, DIANA	1987-02-13	EAMJ Playas de Jandia	F35	Sí
Sí	FV-1293	TORAL QUIROGA, ANA	1981-08-11	EAMJ Playas de Jandia	F35	Sí
Sí	GC-7132	REINA RODRÍGUEZ, VANESSA	1983-05-17	EAMJ Playas de Jandia	F35	Sí
Sí	FV2011	MUÑOZ MUÑIZ, ASTRID		EAMJ Playas de Jandia	F35	Sí
Sí	FV-1348	HERNÁNDEZ GONZÁLEZ, ANA MARÍA	1974-10-27	EAMJ Playas de Jandia	F45	
Sí	LP-1068	RODRIGUEZ RODRIGUEZ, MARIA ROSA	1963-08-28	INDEPENDIENTE	F55	
Sí	LP-1125	SCHOTT , JANINE	1978-06-18	Olympus 21 Tenerife	F35	Sí
Sí	TF-26257	SOPRANIS DE OLANO, M ^a SOLEDAD	1978-01-18	Olympus 21 Tenerife	F35	Sí
Sí	TF-391	SUAREZ DIAZ, ROSA MARIA	1978-05-31	Olympus 21 Tenerife	F35	Sí
Sí	TF-27070	HERAS HERRERO, MARIA LUZ	1984-10-07	Olympus 21 Tenerife	F35	Sí
Sí	LP-6	BRITO PEREZ, DAVINIA	1982-08-31	Olympus 21 Tenerife	F35	Sí
Sí	TF-23121	GARCIA MEDINA, MARIA EUGENIA	1985-08-25	Trivalle Güimar Rest.Gula	F35	
Sí	TF-26825	RODRIGUEZ HOFFMANN, GELLYTZA CAROLINA	1980-04-17	Trivalle Güimar Rest.Gula	F40	
Sí	TF-24714	GONZÁLEZ RAMÓN, GEMA LUCÍA	1978-12-13	Trivalle Güimar Rest.Gula	F40	

Relevos Campo a Través Máster						
Marca	Lic.	Nombre	Año	Club	Categ.	Equipo
Sí	TF-5117	LORA GABARAIN, RAQUEL	1966-03-06	Atletas 97		Sí
Sí	TF-25175	MÉNDEZ HERNÁNDEZ, MARGARITA VANESSA	1975-08-05	Atletas 97		Sí
Sí	TF20725	MÉNDEZ LÓPEZ, AGAPITO		Atletas 97		Sí
Si	TF-22474	LOPEZ HERRERA, NORBERTO A.	1978-02-02	Atletas 97		Sí
Si	TF-25390	PRIETO GARCIA, SONIA	1976-07-07	Atletas 97		Sí
Si	LZ-8861	CASTRO PÉREZ, MARÍA MONTSERRAT	1976-03-29	Cavelanz		Sí
Si	LZ-8863	GUADALUPE GUADALUPE, VICTOR M.	1983-12-18	Cavelanz		Sí
Si	LZ-8857	RODRIGUEZ RODRIGUEZ, LUIS GUILLERMO	1970-06-21	Cavelanz		Sí
Si	LZ-389	PEREZ BRITO, MARIA DE LAS NIEVES	1977-08-05	Cavelanz		Sí
Sí	TF-25689	ACOSTA GONZÁLEZ, MARÍA CEILA	1966-08-10	Correayo Spar Tenerife		Si
Sí	TF-26242	DELLI PAOLI RAMOS, JONAS	1979-04-15	Correayo Spar Tenerife		Sí
Si	TF-21769	FEBLES BAEZ, JOSE LUIS	1973-06-19	Correayo Spar Tenerife		Sí
Si	TF-26243	PÉREZ RAMALLO, LAURA AMELIA	1983-11-26	Correayo Spar Tenerife		Si
Sí	FV-1293	TORAL QUIROGA, ANA	1981-08-11	EAMJ Playas de Jandia		Sí
Si	FV-602	ATXABAL MARTIN, IKER	1975-11-26	EAMJ Playas de Jandia		Sí
Si	FV-2186	PASCUAL GIL, FRANCISCO JOSÉ	1974-02-08	EAMJ Playas de Jandia		Sí
Sí	GC-7132	REINA RODRÍGUEZ, VANESSA	1983-05-17	EAMJ Playas de Jandia		Sí
Sí	TF-26257	SOPRANIS DE OLANO, M ^a SOLEDAD	1978-01-18	Olympus 21 Tenerife		Sí
Sí	TF-391	SUAREZ DIAZ, ROSA MARIA	1978-05-31	Olympus 21 Tenerife		Sí
Sí	LP-1125	SCHOTT , JANINE	1978-06-18	Olympus 21 Tenerife		Sí
Sí	LP-6	BRITO PEREZ, DAVINIA	1982-08-31	Olympus 21 Tenerife		Sí
Si	TF-26849	PERAZA QUINTERO, AIRAM	1983-06-22	Olympus 21 Tenerife		Sí
Sí	LP-13	PULIDO PÉREZ, JORGE JESÚS	1975-12-08	Olympus 21 Tenerife		Sí
Si	TF-25810	SANTOS RAMOS, JORGE	1987-04-23	Olympus 21 Tenerife		Sí
Si	TF-27070	HERAS HERRERO, MARIA LUZ	1984-10-07	Olympus 21 Tenerife		Sí

En San Cristóbal de La Laguna, a 13 de enero de 2023.