

## Circular 09/2023

- A los clubes (para general conocimiento)

### II JORNADA CAMPO A TRAVÉS – JUEGOS PROMOCIÓN DEPORTIVA LA PALMA 2022-2023 La Laguna de Barlovento, sábado 28 de enero de 2023



#### 1.- PARTICIPANTES

1.1.- Las categorías convocadas son:

Sub8	Nacidos en 2016 y 2017
Sub10	Nacidos en 2014 y 2015
Sub12	Nacidos en 2012 y 2013
Sub14	Nacidos en 2010 y 2011
Sub16	Nacidos en 2008 y 2009
Sub18	Nacidos en 2006 y 2007
Sub20	Nacidos en 2005
Absoluta	Nacidos en 2004 y anteriores

## 2. DISTANCIAS Y HORARIOS.

HORA	CATEGORÍA	DISTANCIA	VUELTAS
10:55	FOTO OFICIAL		
11:00	SUB 8 FEMENINO	460 m.	1 VUELTA CIRCUÍTO "A"
11:05	SUB 8 MASCULINO	460 m.	1 VUELTA CIRCUÍTO "A"
11:10	SUB 10 FEMENINO	1020 m.	1 VUELTA CIRCUÍTO "B"
11:15	SUB 10 MASCULINO	1020 m.	1 VUELTA CIRCUÍTO "B"
11:20	SUB 12 FEMENINO	1260 m.	1 VUELTA CIRCUÍTO "C"
11:30	SUB 12 MASCULINO	1800 m.	2 VUELTA CIRCUÍTO "B"
11:45	SUB 14 FEMENINO	1800 m.	2 VUELTA CIRCUÍTO "B"
12:00	SUB 14 MASCULINO	2280 m.	2 VUELTAS CIRCUÍTO "C"
12:15	SUB 16, SUB 18, SUB 20 FEMENINO	3300 m.	3 VUELTAS CIRCUÍTO "C"
12:35	SUB 16 MASCULINO	4320 m.	4 VUELTAS CIRCUÍTO "C"
12:55	SUB 18 Y SUB 20 MASCULINO	5340 m.	5 VUELTAS CIRCUÍTO "C"
13:25	ABSOLUTA FEMENINO-MASCULINO	5340 m.	5 VUELTAS CIRCUÍTO "C"

## 3. HORARIO DE CÁMARA DE LLAMADAS.

APERTURA	CIERRE	SALIDA	CATEGORÍA
10:50	10:55	11:00	SUB 8 FEMENINO
10:55	11:00	11:05	SUB 8 MASCULINO
11:00	11:05	11:10	SUB 10 FEMENINO
11:05	11:10	11:15	SUB 10 MASCULINO
11:10	11:15	11:20	SUB 12 FEMENINO
11:20	11:25	11:30	SUB 12 MASCULINO
11:35	11:40	11:45	SUB 14 FEMENINO
11:50	11:55	12:00	SUB 14 MASCULINO
12:05	12:10	12:15	SUB 16, SUB 18, SUB 20 FEMEN
12:25	12:30	12:35	SUB 16 MASCULINO
12:50	12:50	12:55	SUB 18 y SUB 20 MASCULINO
13:15	13:20	13:25	ABSOLUTA MASCULINA-FEMENINO

#### 4.- CIRCUITOS.

##### 4.1 CIRCUITO "A" 460M

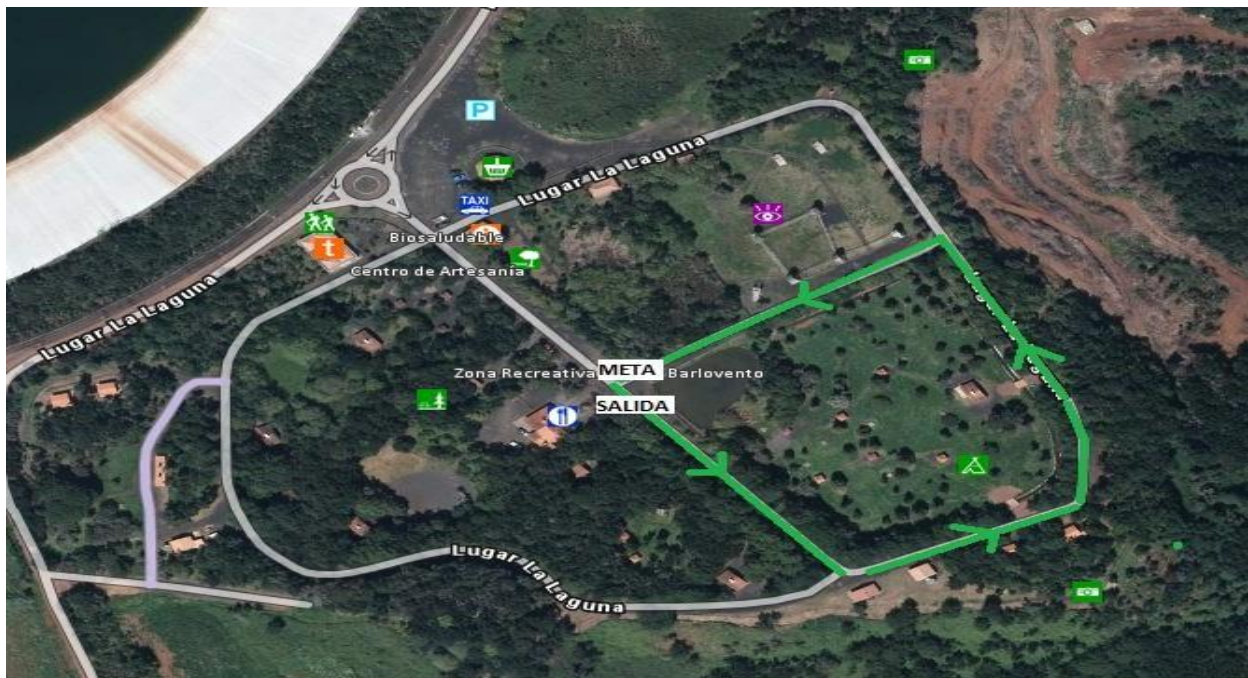

##### 4.2 CIRCUITO "B" 780M + 240M RECTA SALIDA-META, 1020M

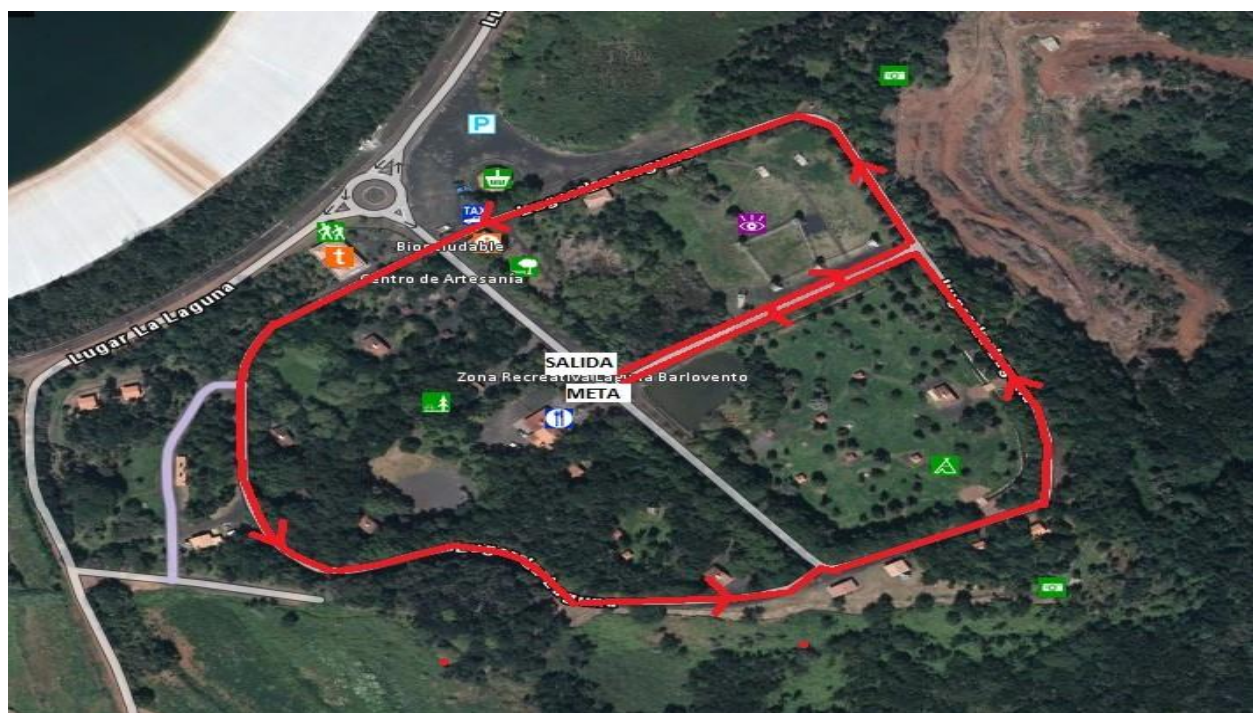



### 4.3 CIRCUITO "C" 1020 + 240M RECTA SALIDA-META, 1260M

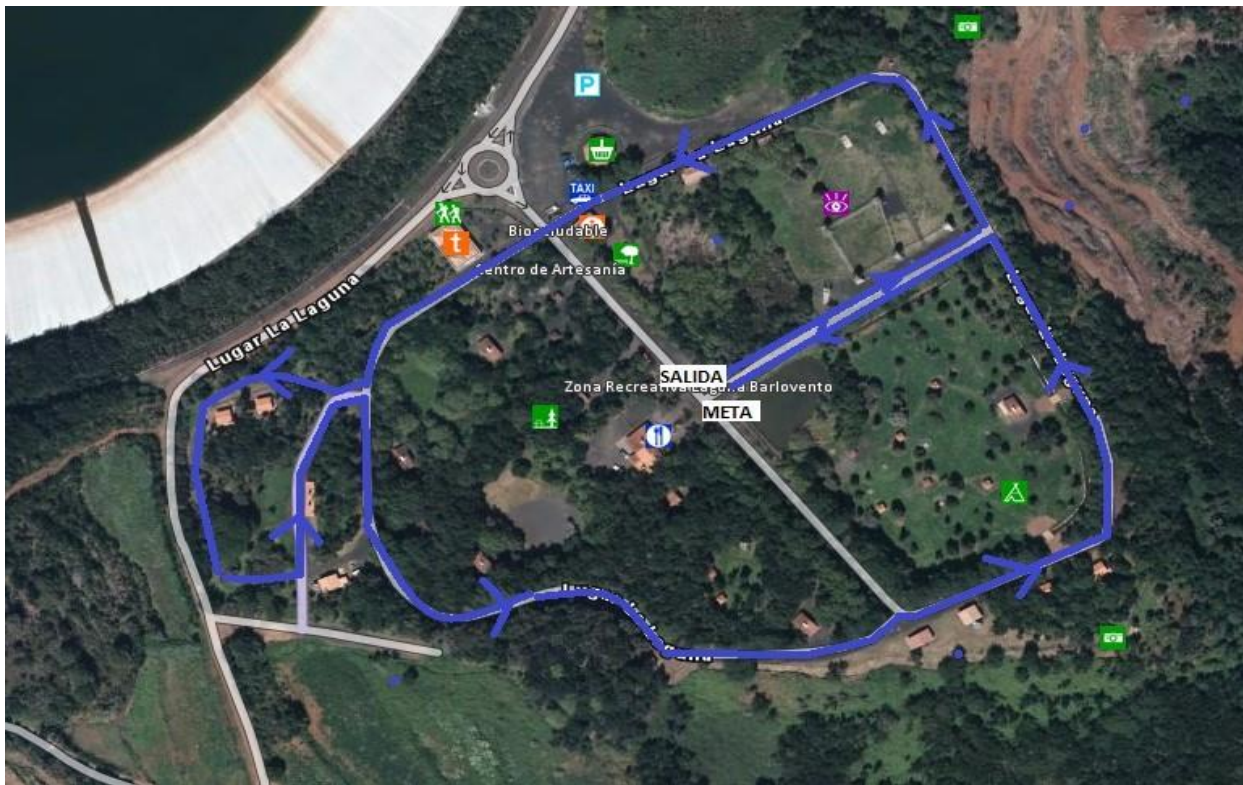

### 5.- PLANO DE UBICACIÓN.

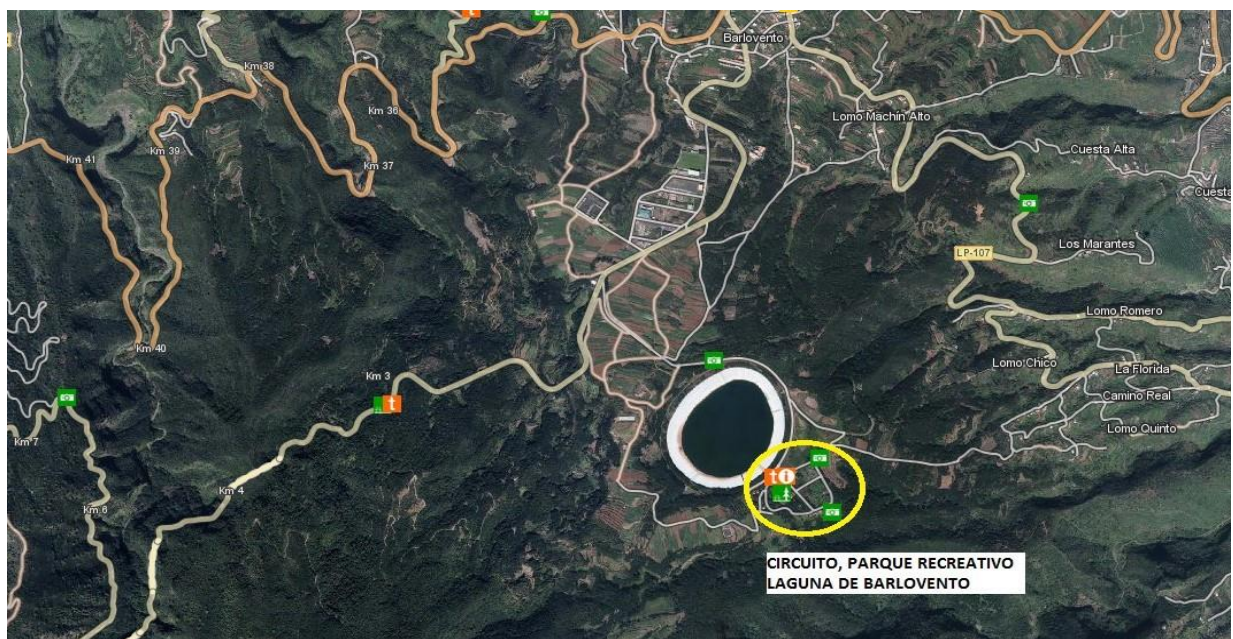

## 6. INSCRIPCIONES.

Para poder participar será necesario pertenecer a algunas de las categorías convocadas, y estar inscrito en tiempo y forma, según el procedimiento establecido en los Juegos de Promoción Deportiva Básica, en vigor, para todos los Puntos de Promoción.

## 7. NORMAS TÉCNICAS.

- 7.1. Para poder participar es requisito ineludible pertenecer a algunas de las categorías convocadas y estar inscrito en tiempo y forma.
- 7.2. La prueba estará controlada por jueces del Comité Canario de Jueces (CCJ), y será de aplicación el reglamento oficial correspondiente.
- 7.3. Los dorsales serán entregados en la Secretaría de la prueba, montada en el propio circuito.
- 7.4. Los resultados de cada jornada podrán consultarlos en la página web del Cabildo Insular de La Palma ([www.lapalamadeportes.es](http://www.lapalamadeportes.es)) y en la página web de la Federación Canaria de Atletismo ([www.atletismocanario.es](http://www.atletismocanario.es)).

**NOTA.** Todo lo no recogido en el presente REGLAMENTO se regirá por lo establecido en los REGLAMENTOS RFEA Y WA, así como en lo aprobado y establecido por el Servicio de Deportes del Excmo. Cabildo Insular de La Palma.

En San Cristóbal de La Laguna, a 17 de enero de 2023