

Circular 50/2022

JORNADA DE CAMPO A TRAVÉS P.P.D.B. 2021/22

EL PASO (El Vendaval) 05-03-2022



1. PARTICIPANTES.

1.1. CATEGORÍAS CONVOCADAS.

| | |
|-----------------|------------------------------|
| SUB 8 | Nacidos en 2015 y 2016 |
| SUB 10 | Nacidos en 2013 y 2014 |
| SUB 12 | Nacidos en 2011 y 2012 |
| SUB 14 | Nacidos en 2009 y 2010 |
| SUB 16 | Nacidos en 2007 y 2008 |
| SUB 18 | Nacidos en 2005 y 2006 |
| SUB 20 | Nacidos en 2003 y 2004 |
| ABSOLUTA | Nacidos en 2002 y anteriores |

2. DISTANCIAS Y HORARIOS.

| HORA | CATEGORÍA | DISTANCIA | RECORRIDO |
|--------------|-------------------------------------|-----------|---|
| 10:50 | FOTO OFICIAL BAJO ARCO D E SALIDA | | |
| 11:00 | SUB 8 FEMENINO | 430m | 1 VUELTA CIRCUITO "A" |
| 11:05 | SUB 8 MASCULINO | 430m | 1 VUELTA CIRCUITO "A" |
| 11:10 | SUB 10 FEMENINO | 860m | 2VUELTAS CIRCUITO "A" |
| 11:15 | SUB 10 MASCULINO | 860m | 2 VUELTAS CIRCUITO "A" |
| 11:20 | SUB 12 FEMENINO | 1530m | 1 VUELTA CIRCUITO "A"+ 1 VUELTA CIRCUITO "C" |
| 11:30 | SUB 12 MASCULINO | 2200m | 2 VUELTAS CIRCUITO "C" |
| 11:45 | SUB 14 FEMENINO | 2200m | 2 VUELTAS CIRCUITO "C" |
| 12:00 | SUB 14 MASCULINO | 2630m | 1 VUELTA CIRCUITO "A" + 2 VUELTAS CIRCUITO "C" |
| 12:15 | SUB 16, SUB 18 Y SUB 20 FEMENINO | 3300m | 3 VUELTA CIRCUITO "C" |
| 12:35 | SUB 16 MASCULINO | 4400m | 4 VUELTA CIRCUITO "C" |
| 12:55 | SUB 18 Y SUB 20 MASCULINO | 5500m | 5 VUELTA CIRCUITO "C" |
| 13:25 | ABSOLUTO FEMENINO Y MASCULINO | 5500m | 5 VUELTAS CIRCUITO "C" |

3. CIRCUITOS

CIRCUITO "A" 430 metros

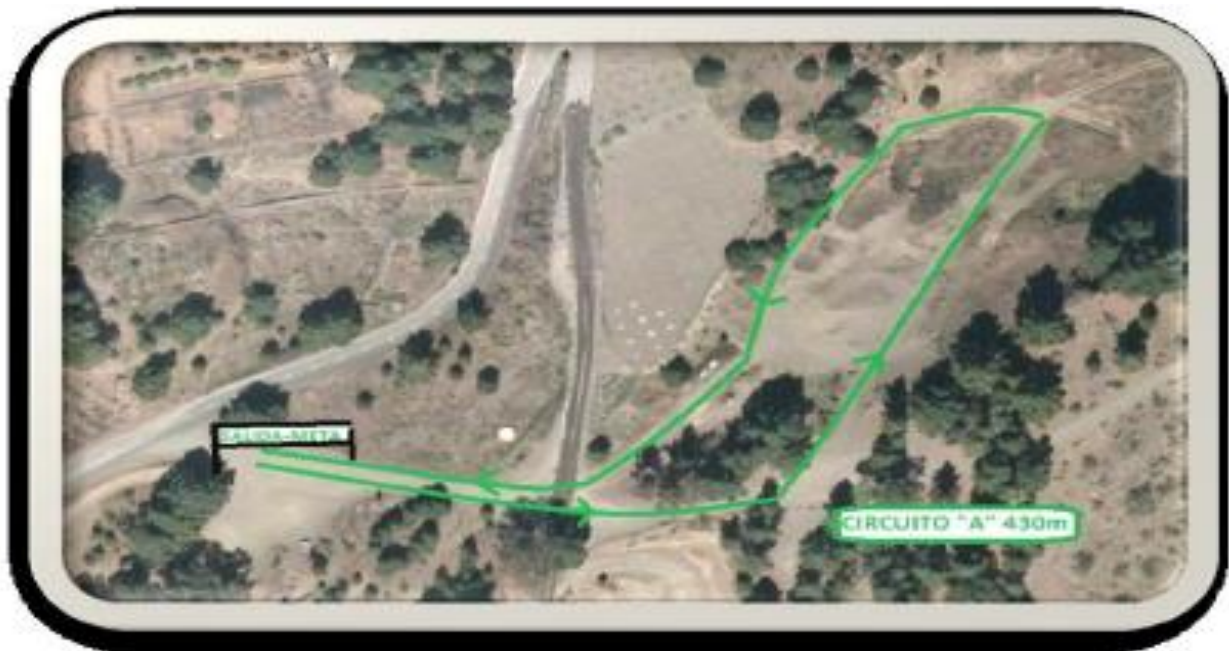

CIRCUITO "C" 1100 metros

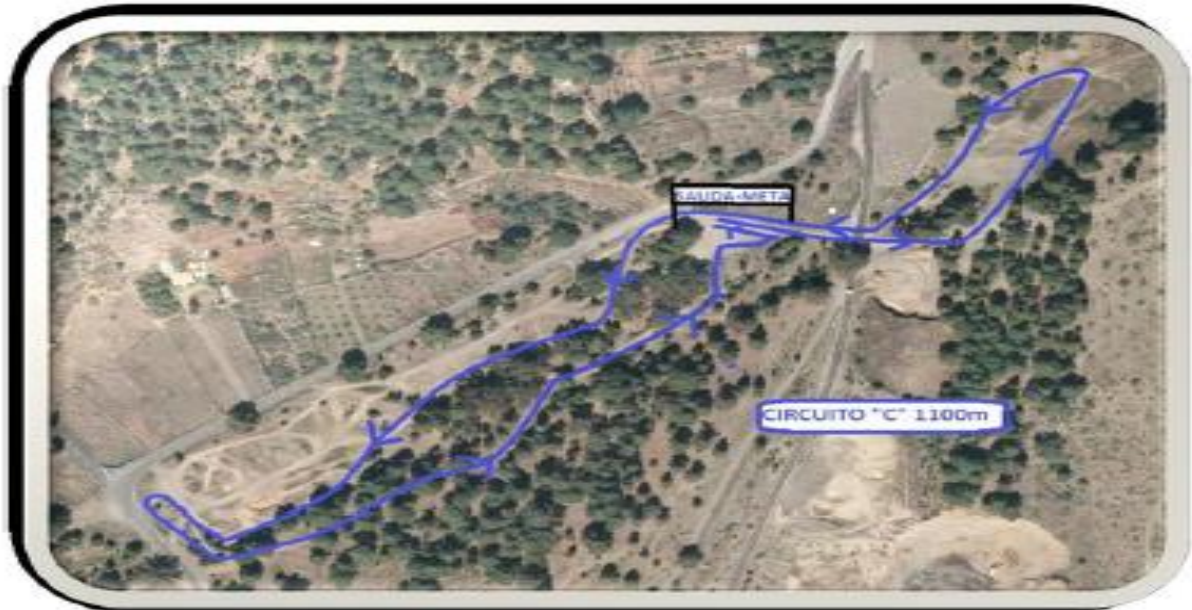

Inscripciones: Las inscripciones se deberán formalizar a través de la INTRANET. Los atletas sin licencia federativa o independientes deberán formalizar la misma a través de la plantilla habilitada (PLANTILLA ACREDITACIÓN MARCA)*, indicando todos los campos requeridos y en formato Excel. <http://atletismocanario.es/otras-notificaciones/>, a través del mail averdun@atletismocanario.es.

*Los atletas sin licencia federativa deben indicar en la casilla LICENCIA (el DNI) y en la casilla prueba (la fecha de nacimiento).

En todos los casos (atleta con licencia, atleta independiente o sin licencia federativa), el plazo para formalizar la inscripción se cierra el jueves 3 de marzo de 2022 a las 23:59 horas. **DE MANERA EXCEPCIONAL SE PODRÁN REALIZAR INSCRIPCIONES EL MISMO DÍA DE LA PRUEBA DE MANERA JUSTIFICADA.**