

I JORNADA DE CAMPO A TRAVÉS P.P.D.B. Y ABSOLUTA

La Laguna de BARLOVENTO

Sábado, 23 de Noviembre de 2019



1.- PARTICIPANTES

1.1.- Las categorías convocadas son:

CATEGORIAS	AÑOS DE NACIMIENTO
SUB 8 (PREBENJAMÍN)	Nacidos en 2013 y 2014.
SUB 10 (BENJAMÍN)	Nacidos en 2011 y 2012.
SUB 12 (ALEVÍN)	Nacidos en 2009 y 2010.
SUB 14 (INFANTIL)	Nacidos en 2007 y 2008.
SUB 16 (CADETE)	Nacidos en 2005 y 2006.
SUB 18 (JUVENIL)	Nacidos en 2003 y 2004.
SUB 20 (JUNIOR)	Nacidos en 2002.
ABSOLUTA	

NOTA 1: Para poder participar será necesario pertenecer a algunas de las categorías convocadas, y estar inscrito en tiempo y forma, según el procedimiento establecido en el Plan de Promoción Deportiva Básica, en vigor, para todos los Puntos de Promoción en su artículo 2.2.

NOTA 2: Los dorsales serán entregados en la secretaría de la prueba, montada en el propio circuito.

NOTA 3: La Federación Canaria de Atletismo, convoca la categoría ABSOLUTA, la cual tendrá lugar a partir de las 13:25, pudiendo inscribirse, todo aquel que lo desee, en la secretaría de la prueba, en el propio circuito. Los atletas con licencia por la Federación Canaria de Atletismo, su inscripción será gratuita. El resto el coste de la inscripción será de 2 €.

2. DISTANCIAS Y HORARIOS.

HORA	CATEGORÍA	DISTANCIA	VUeltas
10:55	FOTO OFICIAL		
11:00	SUB 8 FEMENINO	460 m.	1 VUELTA CIRCUÍTO "A"
11:05	SUB 8 MASCULINO	460 m.	1 VUELTA CIRCUÍTO "A"
11:10	SUB 10 FEMENINO	1020 m.	1 VUELTA CIRCUÍTO "B"
11:15	SUB 10 MASCULINO	1020 m.	1 VUELTA CIRCUÍTO "B"
11:20	SUB 12 FEMENINO	1260 m.	1 VUELTA CIRCUÍTO "C"
11:30	SUB 12 MASCULINO	1800 m.	2 VUELTA CIRCUÍTO "B"
11:45	SUB 14 FEMENINO	1800 m.	2 VUELTA CIRCUÍTO "B"
12:00	SUB 14 MASCULINO	2280 m.	2 VUeltas CIRCUÍTO "C"
12:15	SUB 16, SUB 18, SUB 20 FEMENINO	3300 m.	3 VUeltas CIRCUÍTO "C"
12:35	SUB 16 MASCULINO	4320 m.	4 VUeltas CIRCUÍTO "C"
12:55	SUB 18 Y SUB 20 MASCULINO	5340 m.	5 VUeltas CIRCUÍTO "C"
13:25	ABSOLUTA FEMENINO-MASCULINO	5340 m.	5 VUeltas CIRCUÍTO "C"

3. HORARIO DE CÁMARA DE LLAMADAS

APERTURA CÁMARA DE LLAMADAS	CIERRE CÁMARA DE LLAMADAS	SALIDA CIRCUITO	SALIDA	CATEGORÍA
10:55	10:58	10:59	11:00	SUB 8 FEMENINO
11:00	11:03	11:04	11:05	SUB 8 MASCULINO
11:05	11:08	11:09	11:10	SUB 10 FEMENINO
11:10	11:13	11:14	11:15	SUB 10 MASCULINO
11:15	11:18	11:19	11:20	SUB 12 FEMENINO
11:25	11:28	11:29	11:30	SUB 12 MASCULINO
11:40	11:43	11:44	11:45	SUB 14 FEMENINO
11:55	11:58	11:59	12:00	SUB 14 MASCULINO
12:10	12:13	12:14	12:15	SUB 16, SUB 18, SUB 20 FEMENINO
12:30	12:33	12:34	12:35	SUB 16 MASCULINO
12:55	12:53	12:54	12:55	SUB 18 Y SUB 20 MASCULINO
13:20	13:23	13:24	13:25	ABSOLUTA MASCULINA-FEMENINO

4.- CIRCUITO

4.1 CIRCUITO "A" 460M



4.2 CIRCUITO "B" 1020M

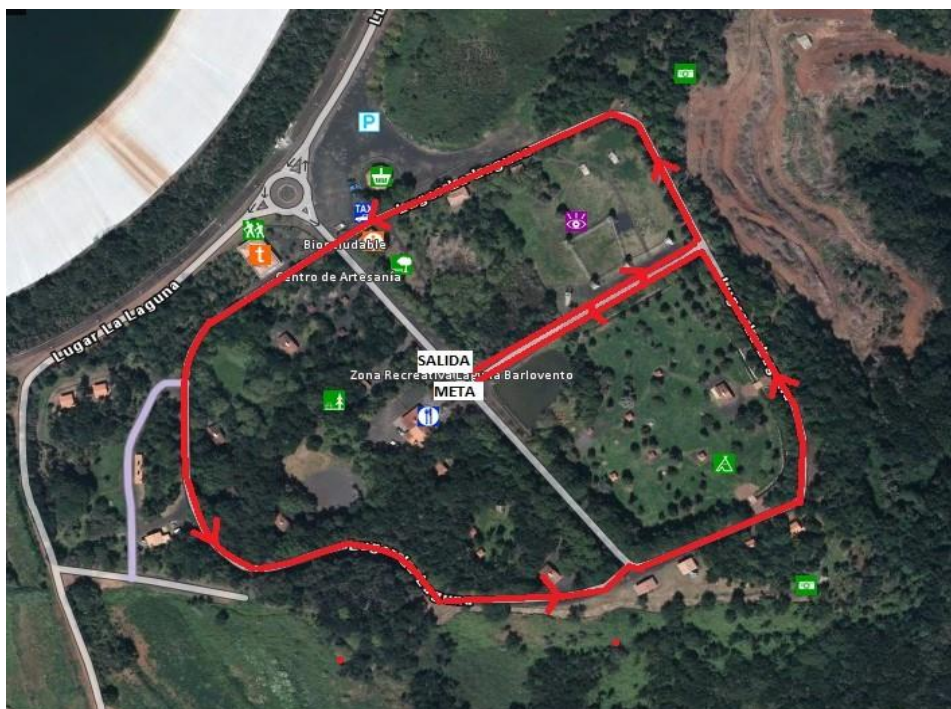

4.3 CIRCUITO "C" 1260M

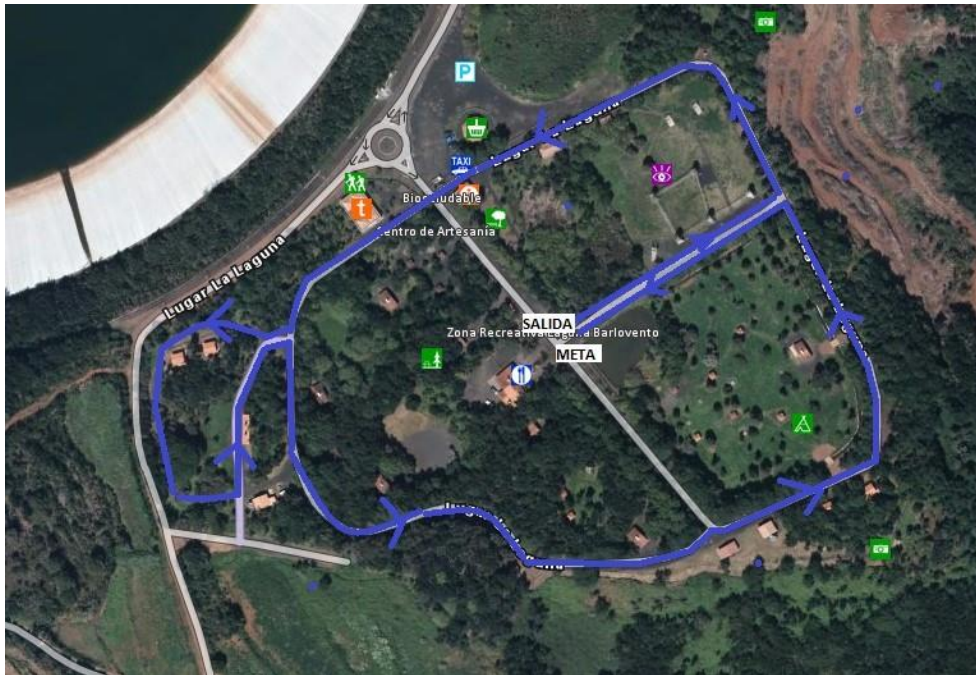

5.- PLANO DE UBICACIÓN

