



CAMPEONATO DE CANARIAS DE CAMPO A TRAVÉS

18 – 19 DE FEBRERO DE 2017
TUINEJE - GRAN TARAJAL
FUERTEVENTURA

BOLETÍN 0 (PROVISIONAL)



Gobierno de Canarias

Actualizado a 06/02/2017



Binter

1.- INFORMACIÓN GENERAL

1.1.- Instalaciones

MUNICIPIO	TERRENO	MODALIDAD
Tuineje	Zona de lanzamientos de la Ciudad Deportiva	CAMPO A TRAVÉS

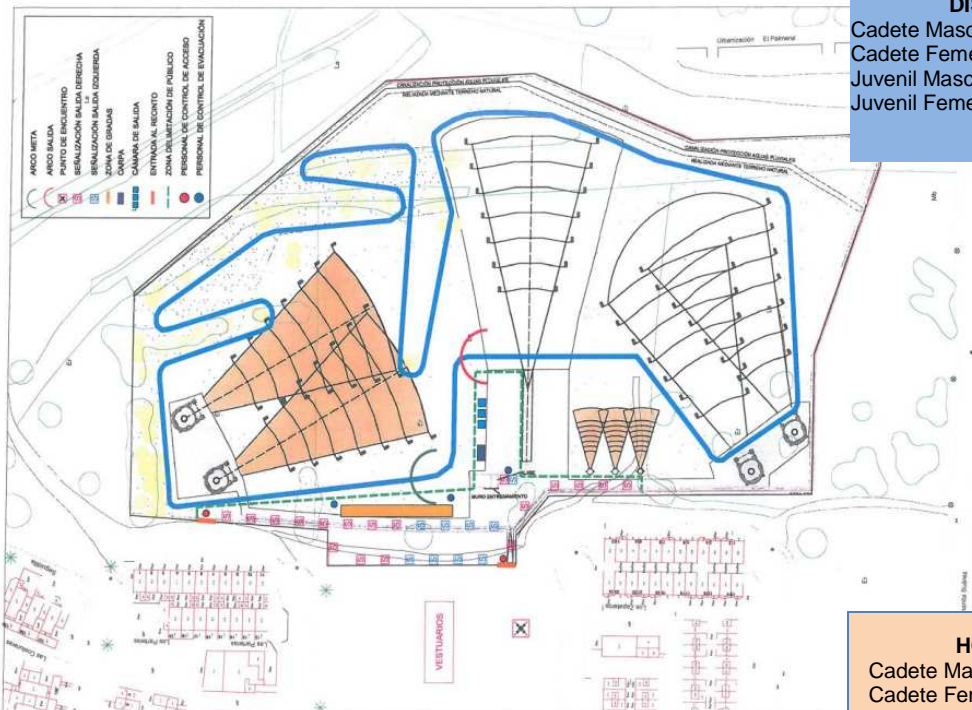

DISTANCIAS
 Cadete Masculino: 4.500 mts.
 Cadete Femenino: 2.500 mts.
 Juvenil Masculino: 5.500 mts.
 Juvenil Femenino: 3.500 mts

HORARIOS
 Cadete Masculino: 10:00 h.
 Cadete Femenino: 10:30 h.
 Juvenil Masculino: 11:00 h.
 Juvenil Femenino: 11:40 h.
 Entrega Trofeos: 12:15 h.

1.2.- Hotel

Hotel Geranios Suites & Spa ****



Paseo Marítimo s/n - Caleta de Fuste

Fuerteventura

Teléfono: +34 928067000

Fax: +34 928067028

reservas@hotelgeranios.com

Distribución de alojamientos por islas:

INCORPORACIÓN EL SÁBADO 18 Y SALIDA EL DOMINGO 19 DE FEBRERO DE 2017

	Total deportistas				Entr.	JE	TOTAL	Cuádruples	Triples	Dobles	Indiv
	Cadete		Juvenil				EXPEDICIÓN				
	Chicos	Chicas	Chicos	Chicas							
GC	4	4	4	4	2	1	19		4	3	1
TF	4	4	4	4	2	1	19		4	3	1
LZ	4	4	4	4	2	1	19		4	3	1
FV	4	4	4	4	2	1	19		4	3	1
LP	4	4	4	4	2	1	19		4	3	1
HI	4	4	4	4	2	1	19		4	3	1
GO	4	4	4	4	2	1	19		4	3	1
	28	26	28	28	14	7	137		28	21	7

1.3.- Personal, teléfono y funciones

DIRECCIÓN GENERAL DE DEPORTES

Nombre	Teléfono	Apartados de responsabilidad
David Gil Ferreiro	600 848 447	Coordinador general DGD
Jamila Arantzamendi Lull	677 527 395	Coordinadora general DGD
Rómulo Díaz Díaz	629 280 748	Coordinador general DGD
María Luis Ramos Soriano		Jueza única de competición
Juan Miguel Álamo Ramos		Logística
David Goyes Jiménez		Logística

RESPONSABLE FEDERATIVO

Nombre	Teléfono	Cargo
María Isabel Pérez Belloch	650 055 387	Directora Técnica FCA

JEFES DE EXPEDICIÓN

Nombre	Teléfono	Isla
SARAY PEREZ CASTILLO	687 74 47 16	LA PALMA
MARIA YURENA BRITO GONZÁLEZ	679 79 15 99	LA GOMERA
GABRIEL ALDAO GONZALEZ	610 75 64 20	LANZAROTE
CARLA BRITO FERNÁNDEZ	618 59 40 32	FUERTEVENTURA
		EL HIERRO
		GRAN CANARIA
		TENERIFE

URGENCIAS MÉDICAS

Nombre	Teléfono	Función
SILVIA MEJÍAS SUÁREZ	606 425 231	COORDINADORA

1.4.- Planes de viaje

LPA-FUE							
DIA		VUELOS	HORA	TRAYECTO	DEPORTE	PAX	SUMA INDIVIDUAL
sábado	18/feb	NT208	09.15	LPA-FUE	DEPORTISTAS	18	24
					JUECES	5	
					JEFE DE EXPEDICIÓN	1	
TOTAL						24	24

FUE-LPA							
DIA		VUELOS	HORA	TRAYECTO	DEPORTE	PAX	SUMA INDIVIDUAL
domingo	19/feb	NT219	18.10	FUE-LPA	DEPORTISTAS	18	24
					JUECES	5	
					JEFES DE EXPEDICIÓN	1	
TOTAL						24	24

TFN-LPA-FUE							
DIA		VUELOS	HORA	TRAYECTO	DEPORTE	PAX	SUMA INDIVIDUAL
sábado	18/feb	NT 102/208	8:00/9:15	TFN-LPA-FUE	DEPORTISTAS	18	24
					JUECES	5	
					JEFE DE EXPEDICIÓN	1	
TOTAL						24	24

FUE-TFN							
DIA		VUELOS	HORA	TRAYECTO	DEPORTE	PAX	SUMA INDIVIDUAL
domingo	19/feb	NT421	18.50	FUE-TFN	DEPORTISTAS	18	24
					JUECES	5	
					JEFES DE EXPEDICIÓN	1	
TOTAL						24	24

SPC-FUE							
DIA		VUELOS	HORA	TRAYECTO	DEPORTE	PAX	SUMA INDIVIDUAL
sábado	18/feb	NT304/206	8:40/11:30	SPC-LPA-FUE	DEPORTISTAS	18	21
					JUECES	2	
					JEFE DE EXPEDICIÓN	1	
TOTAL						21	21

FUE-SPC							
DIA		VUELOS	HORA	TRAYECTO	DEPORTE	PAX	SUMA INDIVIDUAL
domingo	19/feb	NT219/317	18.10/20.05	FUE-LPA-SPC	DEPORTISTAS	18	21
					JUECES	2	
					JEFES DE EXPEDICIÓN	1	
TOTAL						21	21

GMZ-TFN-FUE							
DIA		VUELOS	HORA	TRAYECTO	DEPORTE	PAX	SUMA INDIVIDUAL
sábado	18/feb	NT650/416	10:30/12:35	GMZ-TFN-FUE	DEPORTISTAS	18	19
					JUECES	0	
					JEFE DE EXPEDICIÓN	1	
TOTAL						19	19

FUE-TFN-GMZ							
DIA		VUELOS	HORA	TRAYECTO	DEPORTE	PAX	SUMA INDIVIDUAL
domingo	19/feb	NT417/653	15.15/17.00	FUE-TFN-GMZ	DEPORTISTAS	18	19
					JUECES	0	
					JEFE DE EXPEDICIÓN	1	
TOTAL						19	19

VDE-TFN-FUE							
DIA		VUELOS	HORA	TRAYECTO	DEPORTE	PAX	SUMA INDIVIDUAL
sábado	18/feb	NT660/416	11:20/12:35	VDE-TFN-FUE	DEPORTISTAS	18	19
					JEFE DE EXPEDICIÓN	1	
TOTAL						19	19

FUE-TFN							
DIA		VUELOS	HORA	TRAYECTO	DEPORTE	PAX	SUMA INDIVIDUAL
domingo	19/feb	NT417	15.15	FUE-TFN	DEPORTISTAS	18	19
					JEFE DE EXPEDICIÓN	1	
TOTAL						19	19

BARCO LOS CRISTIANOS-EL HIERRO (19:30 HORAS): 19 PAX
 GUAGUA AEROPUERTO TFN – LOS CRISTIANOS: 19 PAX

TOTAL PAX

107

Grupo de Lanzarote

Día	Hora	Trayecto	Pax
Sábado 18/2/2017	10:00	Playa Blanca - Corralejo	19
Domingo 19/2/2017	17:00	Corralejo - Playa Blanca	19

1.5.- PROTOCOLO A SEGUIR EN CASO DE ACCIDENTE

LLAMAR AL TELÉFONO: **606 425 231**

COMPAÑÍA DE SEGURO DE ACCIDENTES: HELVETIA

CENTRO MÉDICO CONCERTADO EN FUERTEVENTURA:

CLINICA PARQUE FUERTEVENTURA
Urgencias (Médicas)
Calle León y Castillo, Esq. Secundino Alonso, S/N
928 851 500
35600 - PUERTO DEL ROSARIO

IMPORTANTE: LAS URGENCIAS SON ATENDIDAS Y AUTORIZADAS EN CUALQUIER CENTRO SANITARIO DE LA ISLA.

1.6.- EMPRESAS DE SERVICIOS

AGENCIA DE VIAJES RESPONSABLE DE LOS ALOJAMIENTOS, DESPLAZAMIENTOS AÉREOS Y MARÍTIMOS.

VIAJES EL CORTE INGLÉS
Dpto. Grupos, Congresos e Incentivos
Plaza Dr. Rafael O'Shanahan, 4
35004 Las Palmas de Gran Canaria
Tf: 928.29 13 53 Fax: 928.29 18 76
Correo-e: eventos_lpa@viajeseci.es

TELÉFONO ATENCIÓN DURANTE EL CAMPEONATO: 661 186 443

1.7.- HORARIOS IMPORTANTES

ACREDITACIONES (Sábado): 10:00 a 14:00 HORAS (en el hotel)

ENTRENAMIENTOS (Sábado): 16:30 – 17:30

REUNIÓN TÉCNICA (Sábado): 15:15 horas

CAMPEONATO DE CANARIAS DE CAMPO A TRAVÉS (FUERTEVENTURA)
18 - 19 DE FEBRERO DE 2017

HORARIOS DE GUAGUAS: INCORPORACIONES

DIA		VUELOS	HORA SALIDA	TRAYECTO	HORA LLEGADA	ISLA	DEPORTE	PAX	ORIGEN	DESTINO	PAX TOTAL
Sábado	18/02/2017	NT208	09:15	LPA-FUE	9:55	GC	CAMPO A TRAVÉS	19	AEROPUERTO	HOTEL GERANIOS SUITES & SPA	38
Sábado	18/02/2017	NT102/208	8:00/9:15	TFN-GC-FUE	9:55	TF	CAMPO A TRAVÉS	19			
Sábado	18/02/2017	BARCO	10:00	LANZA-FUERTEV	10:30	LZ	CAMPO A TRAVÉS	20	CORRALEJO	HOTEL GERANIOS SUITES & SPA	20
Sábado	18/02/2017	NT304/206	08:40/11:30	SPC-LPA-FUE	12:10	LP	CAMPO A TRAVÉS	20	AEROPUERTO	HOTEL GERANIOS SUITES & SPA	20
Sábado	18/02/2017	NT650/416	10:30/12:35	GMZ-TFN-FUE	13:25	GO	CAMPO A TRAVÉS	19	AEROPUERTO	HOTEL GERANIOS SUITES & SPA	38
Sábado	18/02/2017	NT660/416	11:20/12:35	VDE-TFN-FUE	13:25	HI	CAMPO A TRAVÉS	19			

HORARIOS DE GUAGUAS: ENTRENAMIENTOS (IDA Y VUELTA)

DIA		HORARIO DE IDA	HORARIO DE REGRESO	ISLA	DEPORTE	PAX	ORIGEN	DESTINO	PAX TOTAL
Sábado	18/02/2017	16:30	17:45	TODAS	CAMPO A TRAVÉS	139	HOTEL GERANIOS SUITES & SPA	CIUDAD DEPORTIVA DE TUINEJE	139

HORARIOS DE GUAGUAS: COMPETICIÓN

DIA		HORARIO SALIDA	ISLA	DEPORTE	PAX	ORIGEN	DESTINO	PAX TOTAL
Domingo	19/02/2017	08:45	TODAS	CAMPO A TRAVÉS	137	HOTEL GERANIOS SUITES & SPA	CIUDAD DEPORTIVA DE TUINEJE	137
Domingo	19/02/2017	12:30	GC-TF- LP- LZ-FV	CAMPO A TRAVÉS	97	CIUDAD DEPORTIVA DE TUINEJE	HOTEL GERANIOS SUITES & SPA	97

HORARIOS DE GUAGUAS: SALIDAS

DIA		VUELOS	HORA VUELO	TRAYECTO	HORA SALIDA	ISLA	DEPORTE	PAX	ORIGEN	DESTINO	PAX TOTAL
Domingo	19/02/2017	NT417/Barco	15:15/19:30	FUE-TFN-VDE	12:20	HI	CAMPO A TRAVÉS	19	CIUDAD DEPORTIVA DE TUINEJE	AEROPUERTO	38
Domingo	19/02/2017	NT417/653	15:10/17:00	FUE-TFN-GMZ	12:20	GO	CAMPO A TRAVÉS	19			
Domingo	19/02/2017	BARCO	18:00	FUERTEV-LANZA	15:20	LZ	CAMPO A TRAVÉS	20	HOTEL GERANIOS SUITES & SPA	AEROPUERTO (GC) - CORRALEJO (LZ)	59
Domingo	19/02/2017	NT219	18:10	FUE-LPA	15:20	GC	CAMPO A TRAVÉS	19			
Domingo	19/02/2017	NT219/317	18:10/20:05	FUE-GC-SPC	15:20	LP	CAMPO A TRAVÉS	20			
Domingo	19/02/2017	NT421	18:50	FUE-TFN	16:00	TF	CAMPO A TRAVÉS	19	HOTEL GERANIOS SUITES & SPA	AEROPUERTO	39